

PRESIDENCIA DEL GOBIERNO 1/3

Real Decreto 557/2000, de 27 de abril (BOE del 28)  
Real Decreto 558/2000, de 27 de abril (BOE del 28)  
Real Decreto 929/2000, de 26 de mayo (BOE del 27)  
Real Decreto 1087/2000, de 8 de junio (BOE del 10)

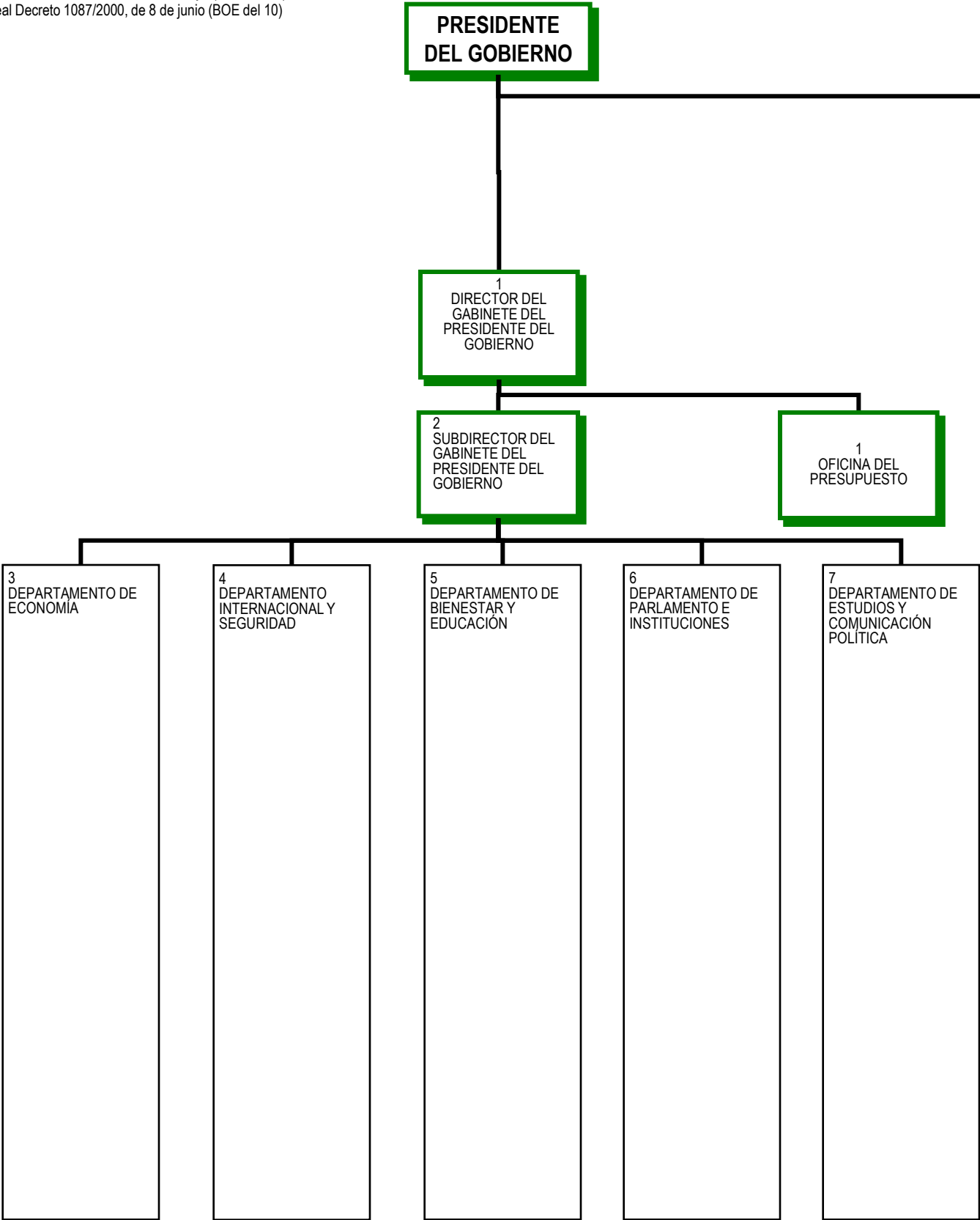

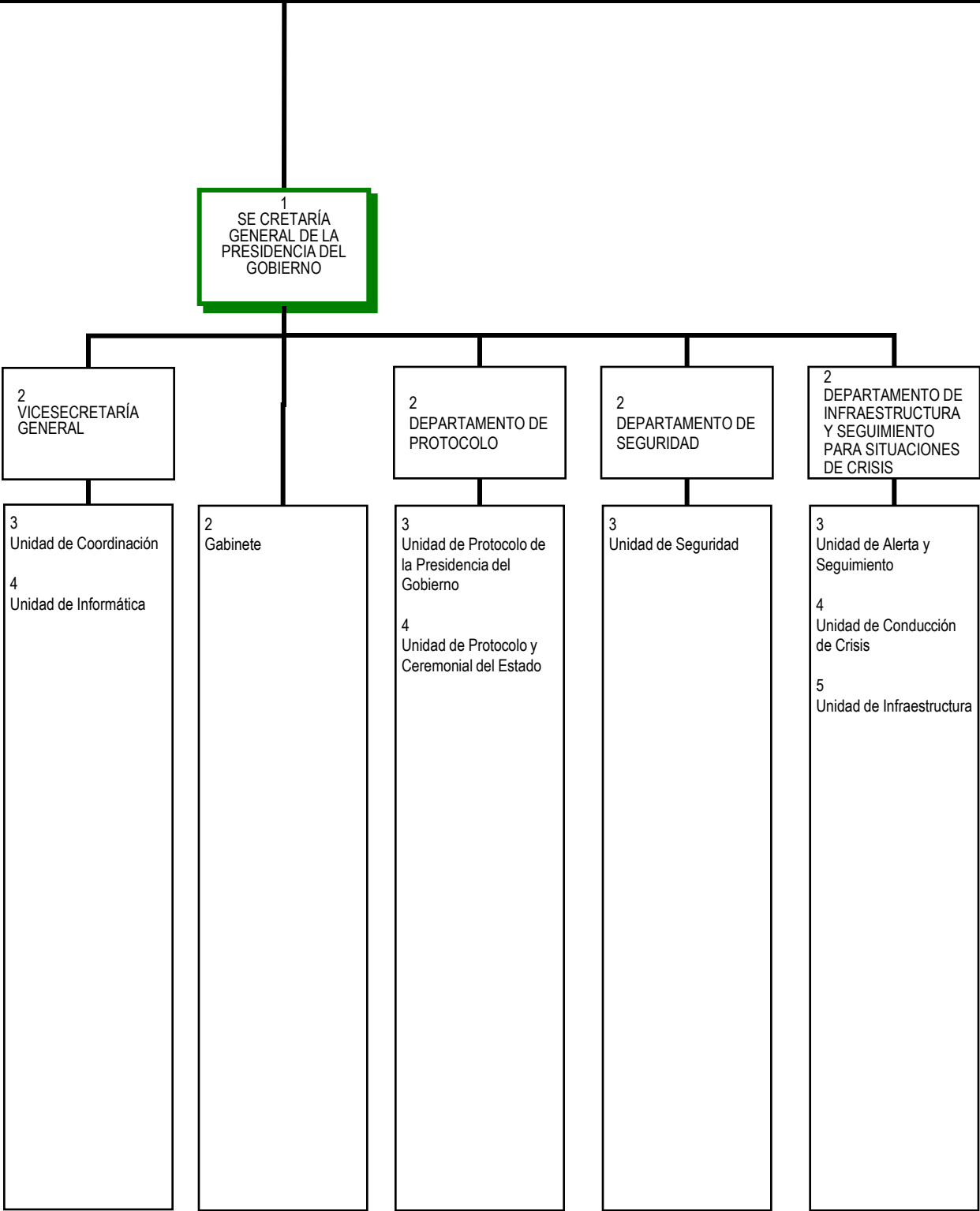

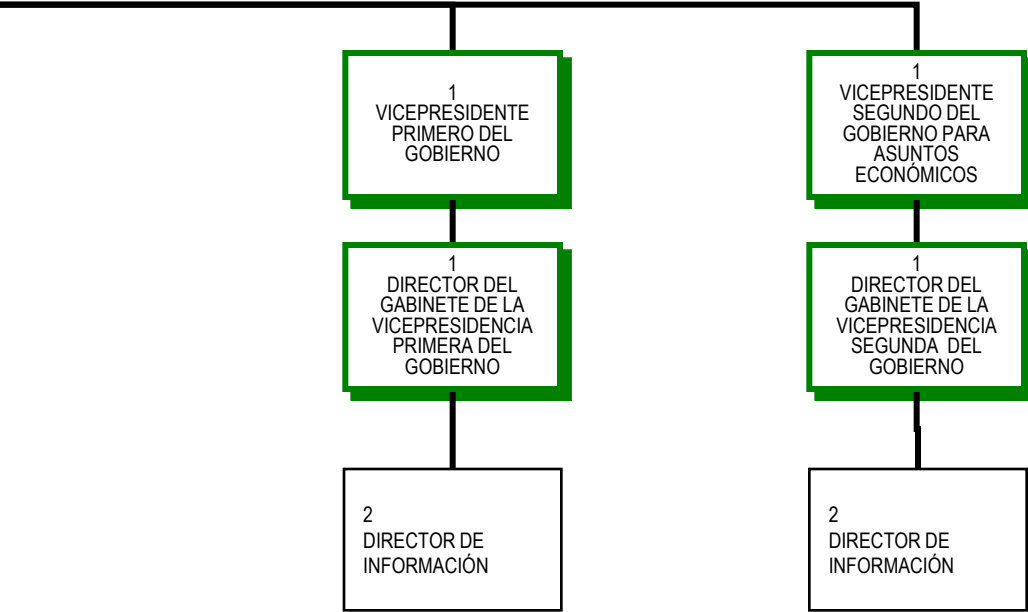

MINISTERIO DE LA PRESIDENCIA 1/2

Real Decreto 557/2000, de 27 de abril (BOE del 28)  
Real Decreto 808/2000, de 19 de mayo (BOE del 20)  
Real Decreto 1281/2000. De 30 de junio (BOE de 1 de julio)  
Real Decreto 772/2002, de 24 de julio (BOE del 25)  
Real Decreto 776/2002, de 26 de julio (BOE del 27)

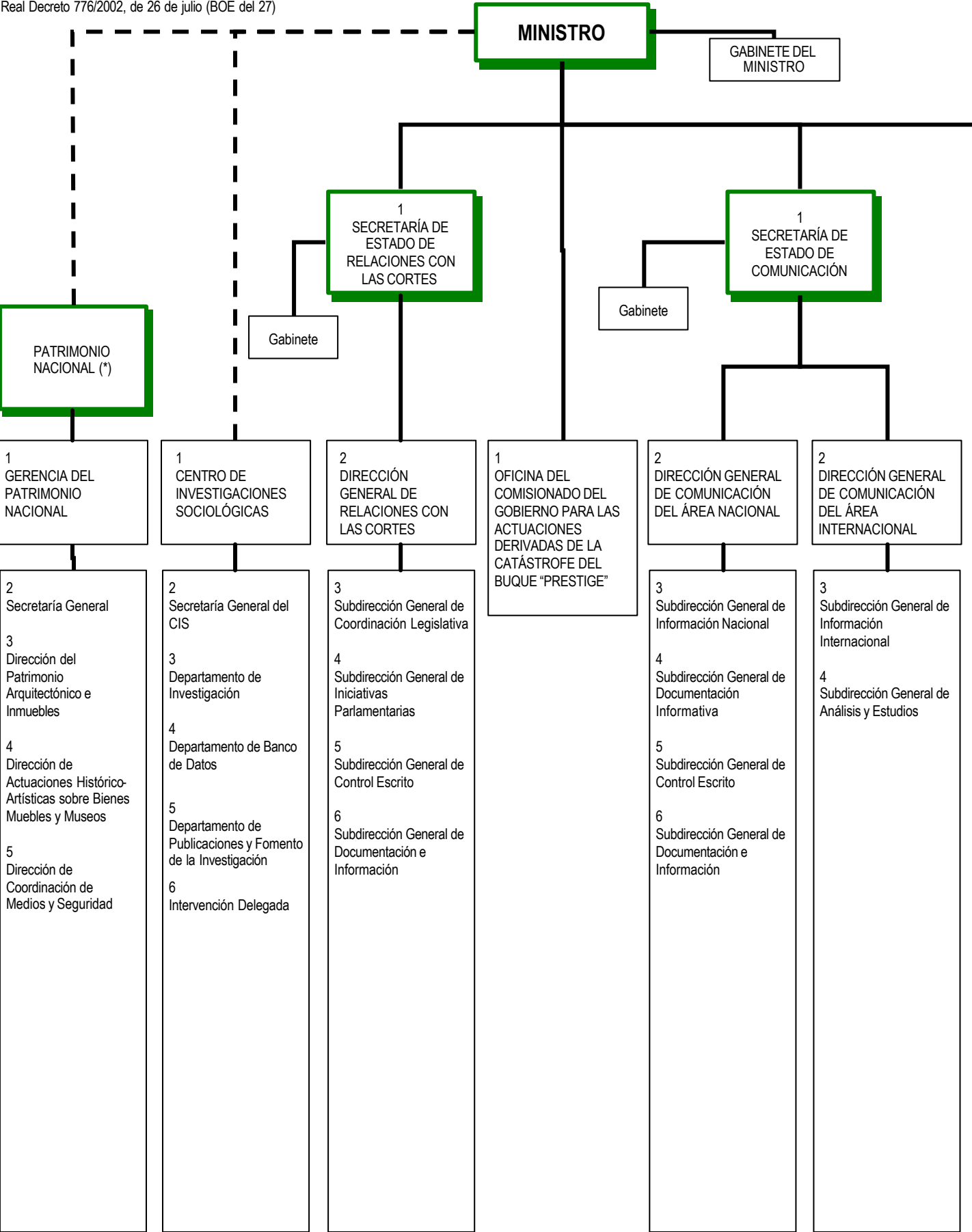

----- Línea de adscripción de Organismos Públicos

\* El Consejo de Administración del Patrimonio Nacional depende orgánicamente de la Presidencia del Gobierno

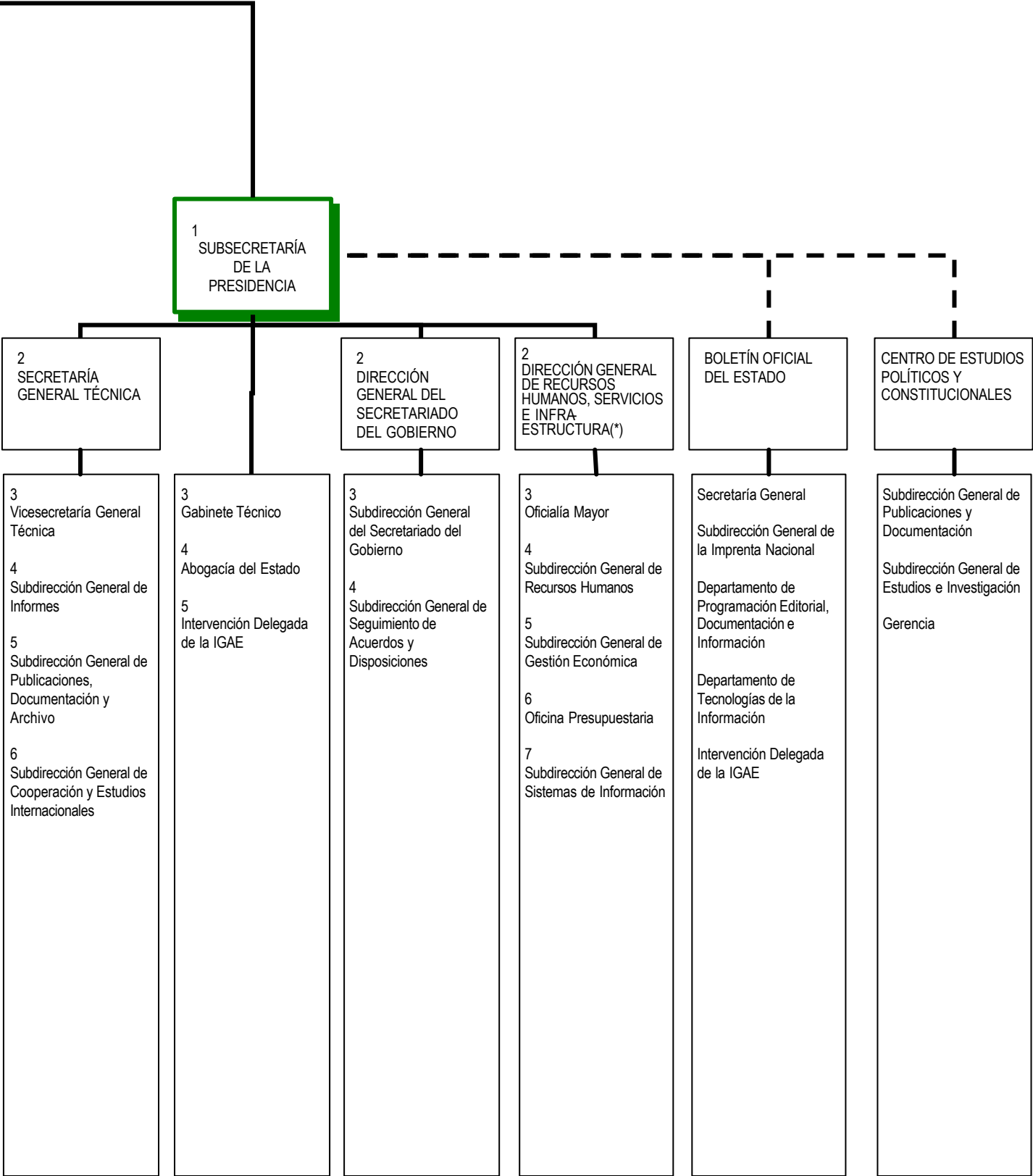

----- Línea de adscripción de Organismos Públicos

\* La Dirección General de Recursos Humanos, Servicios e Infraestructura da servicio también a la Presidencia del Gobierno y al Ministro Portavoz del Gobierno

MINISTERIO DE ECONOMÍA 1/5

Real Decreto 557/2000, de 27 de abril (BOE del 28)  
Real Decreto 683/2000, de 11 de mayo (BOE del 12)  
Real Decreto 689/2000, de 12 de mayo (BOE del 13)  
Real Decreto 810/2000, de 19 de mayo (BOE del 20)  
Real Decreto 1371/2000, de 19 de julio (BOE del 20)  
Real Decreto 508/2001, de 11 de mayo (BOE del 12)  
Ley 24/2001 de 27 de diciembre (BOE del 31)  
Real Decreto 680/2002, de 12 de julio (BOE del 19)  
Real Decreto 777/2002, de 26 de julio (BOE del 27)  
Real Decreto 1099/2002, de 25 de octubre (BOE del 26)  
Real Decreto 947/2003, de 18 de julio (BOE del 31)

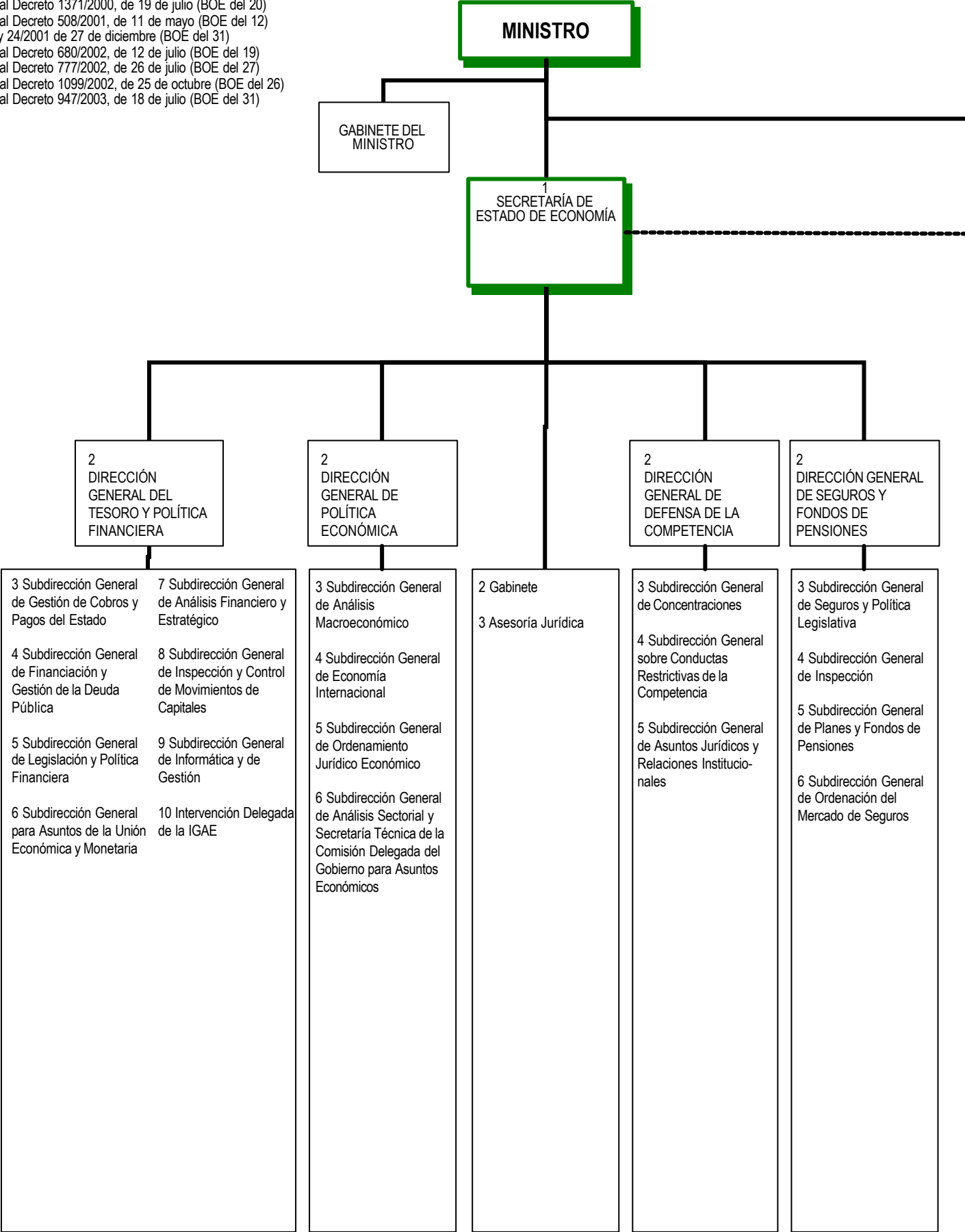

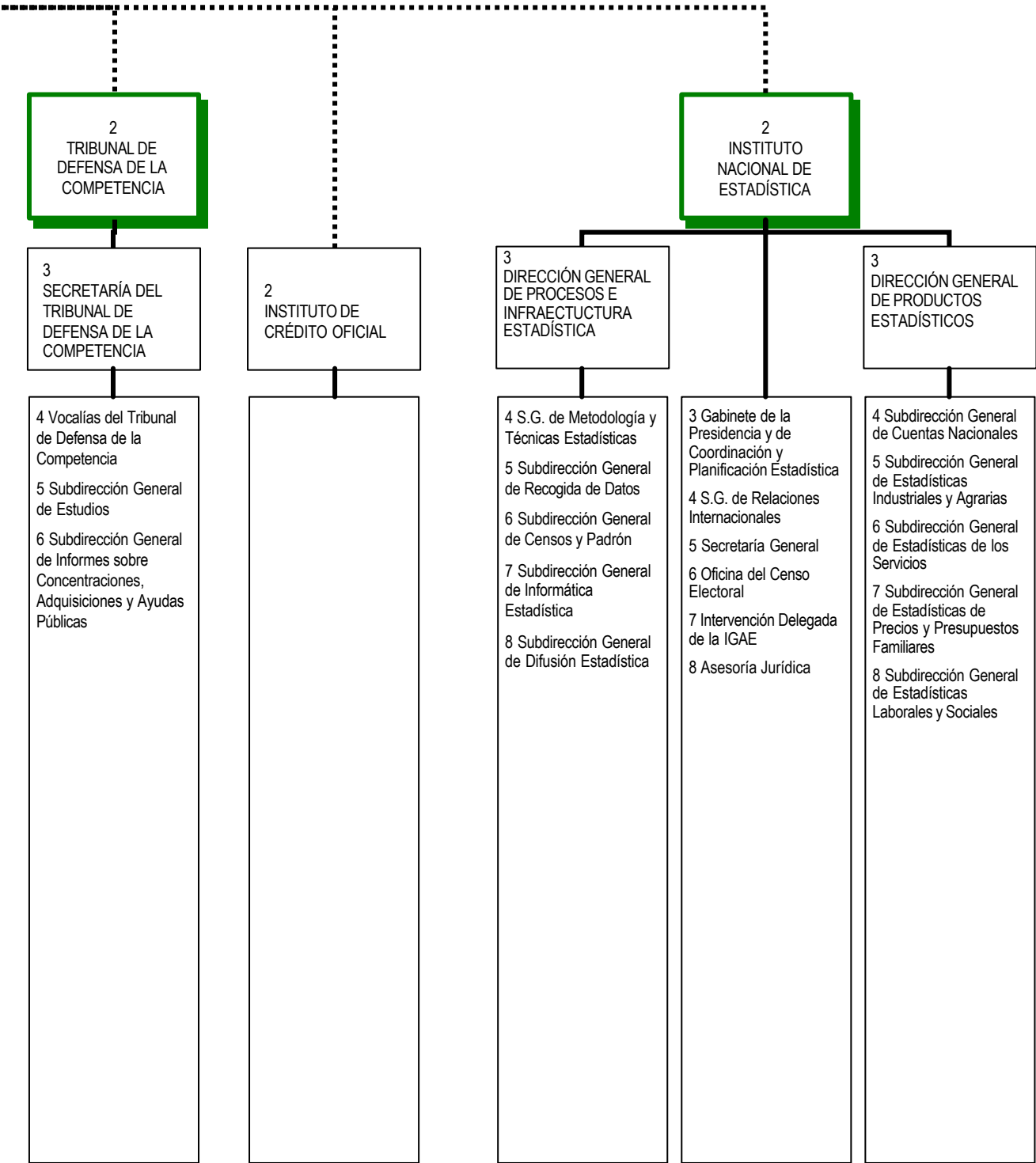

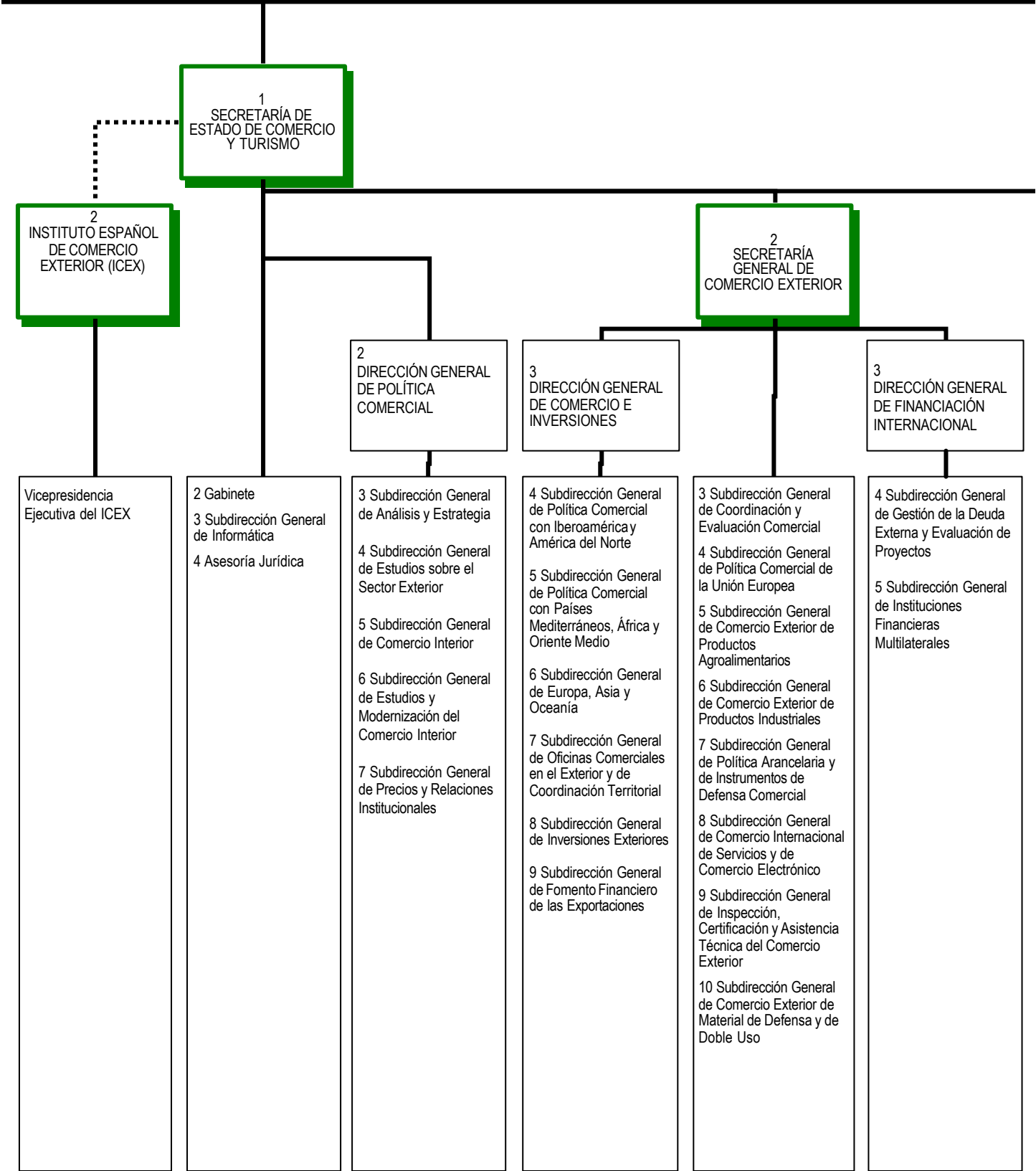



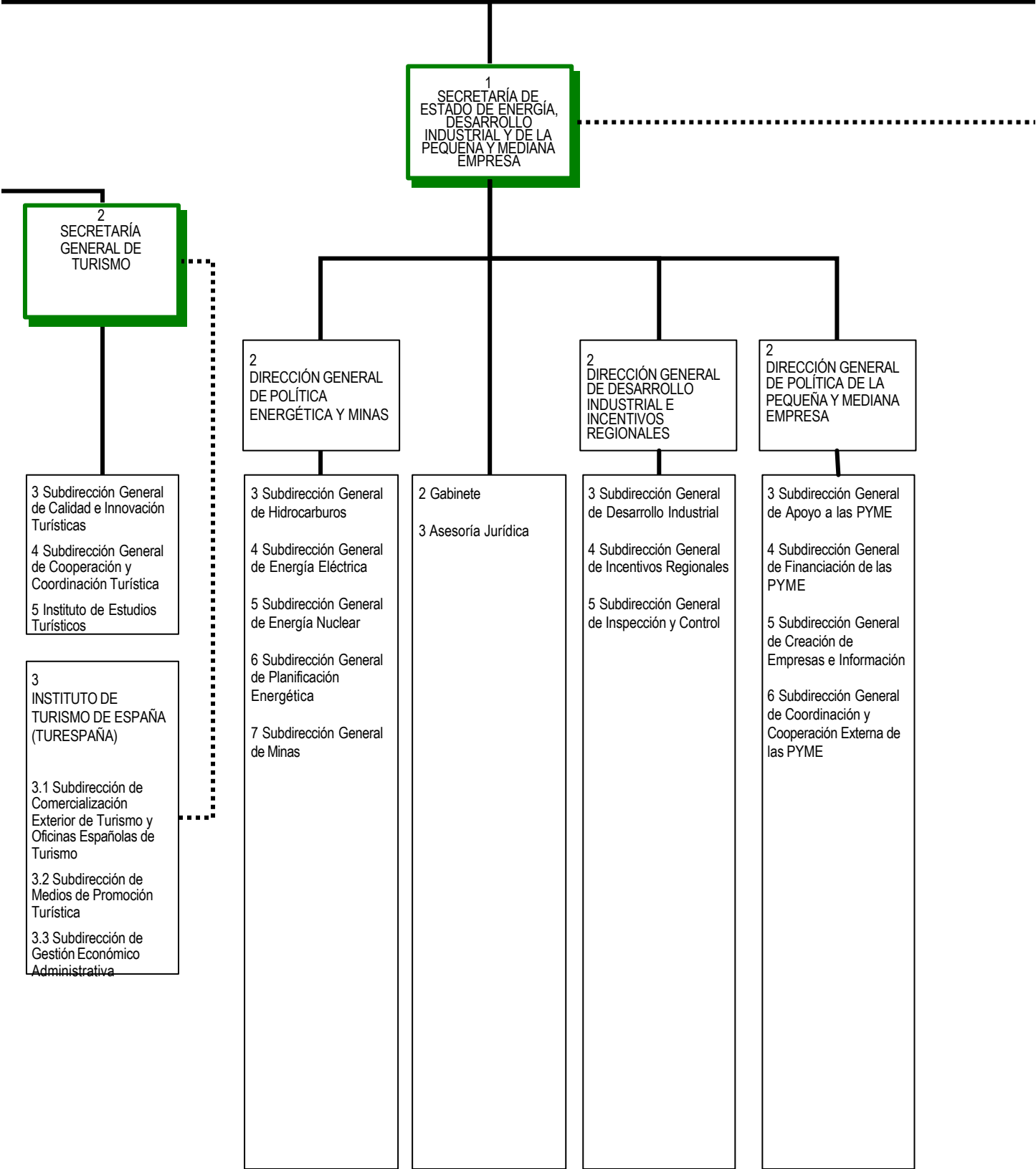

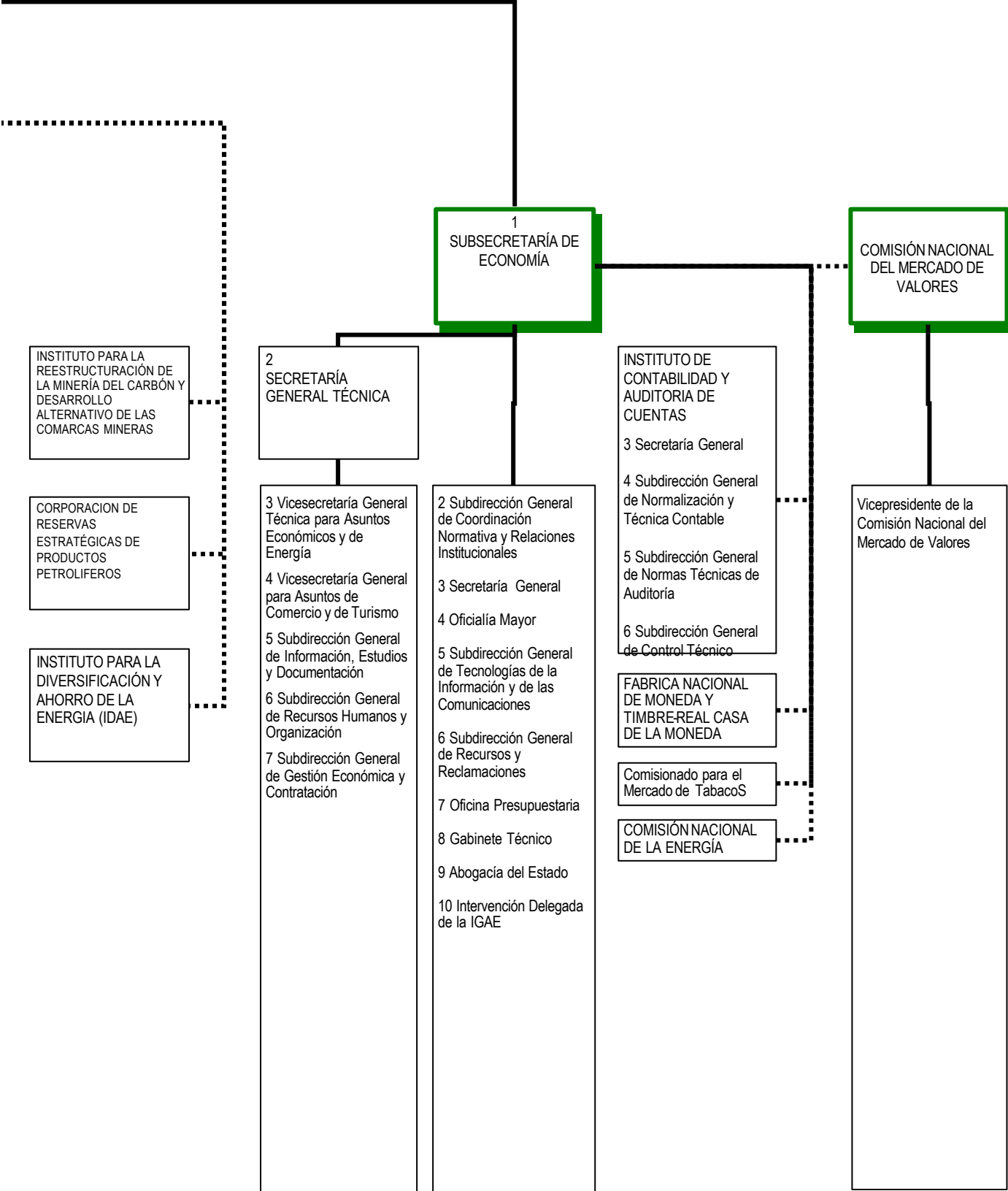

MINISTERIO DE ASUNTOS EXTERIORES 1/4

Real Decreto 557/2000, de 27 de abril (BOE del 28)  
Real Decreto 683/2000, de 11 de mayo (BOE del 13)  
Real Decreto 687/2000, de 12 de mayo (BOE del 12)  
Real Decreto 1473/2000, de 4 de agosto (BOE del 5)  
Real Decreto 3424/2000, de 15 diciembre (BOE del 16)  
Real Decreto 463/2002, de 24 de mayo (BOE del 25)  
Real Decreto 1428/2002, de 27 de diciembre (BOE del 28)

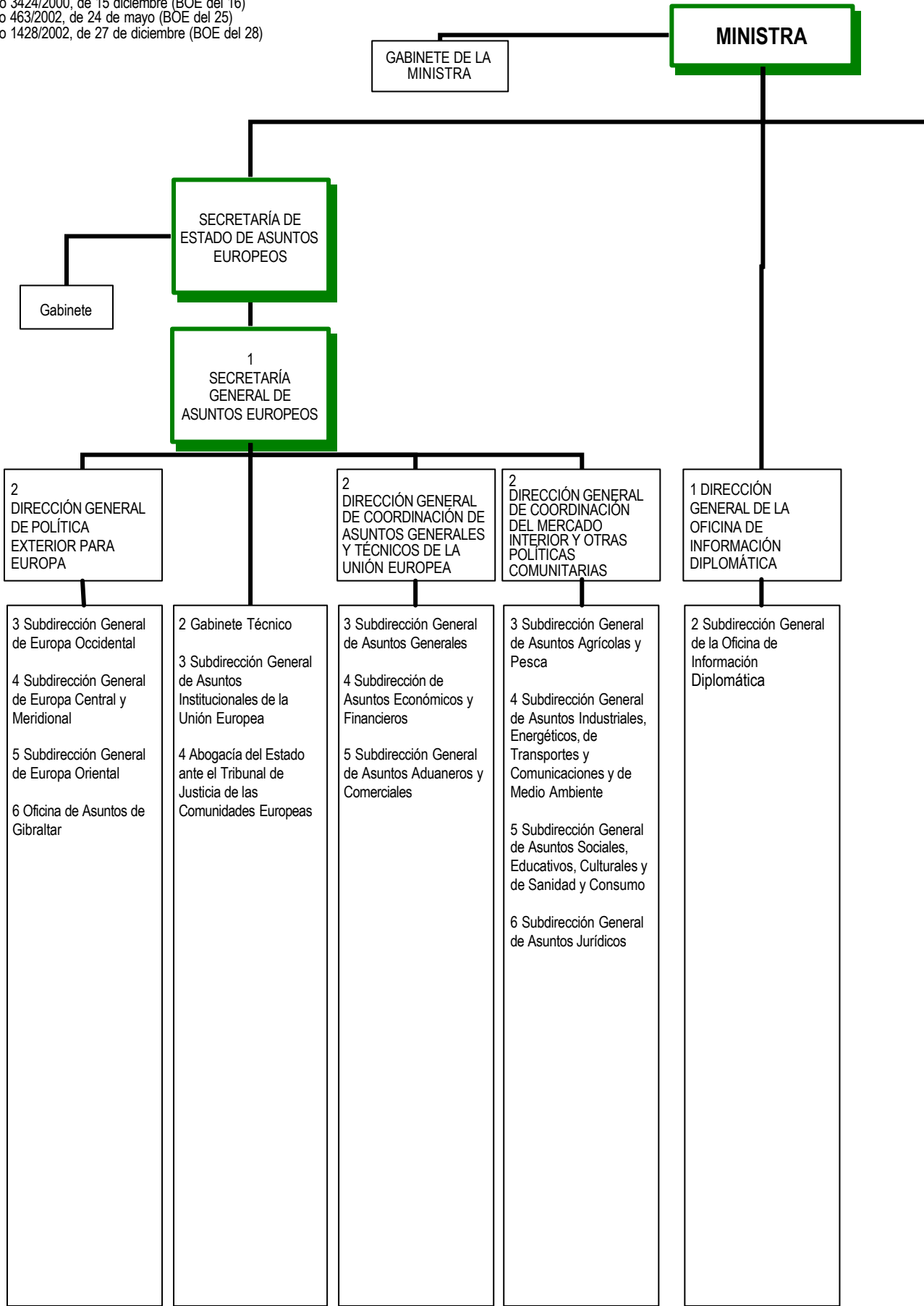

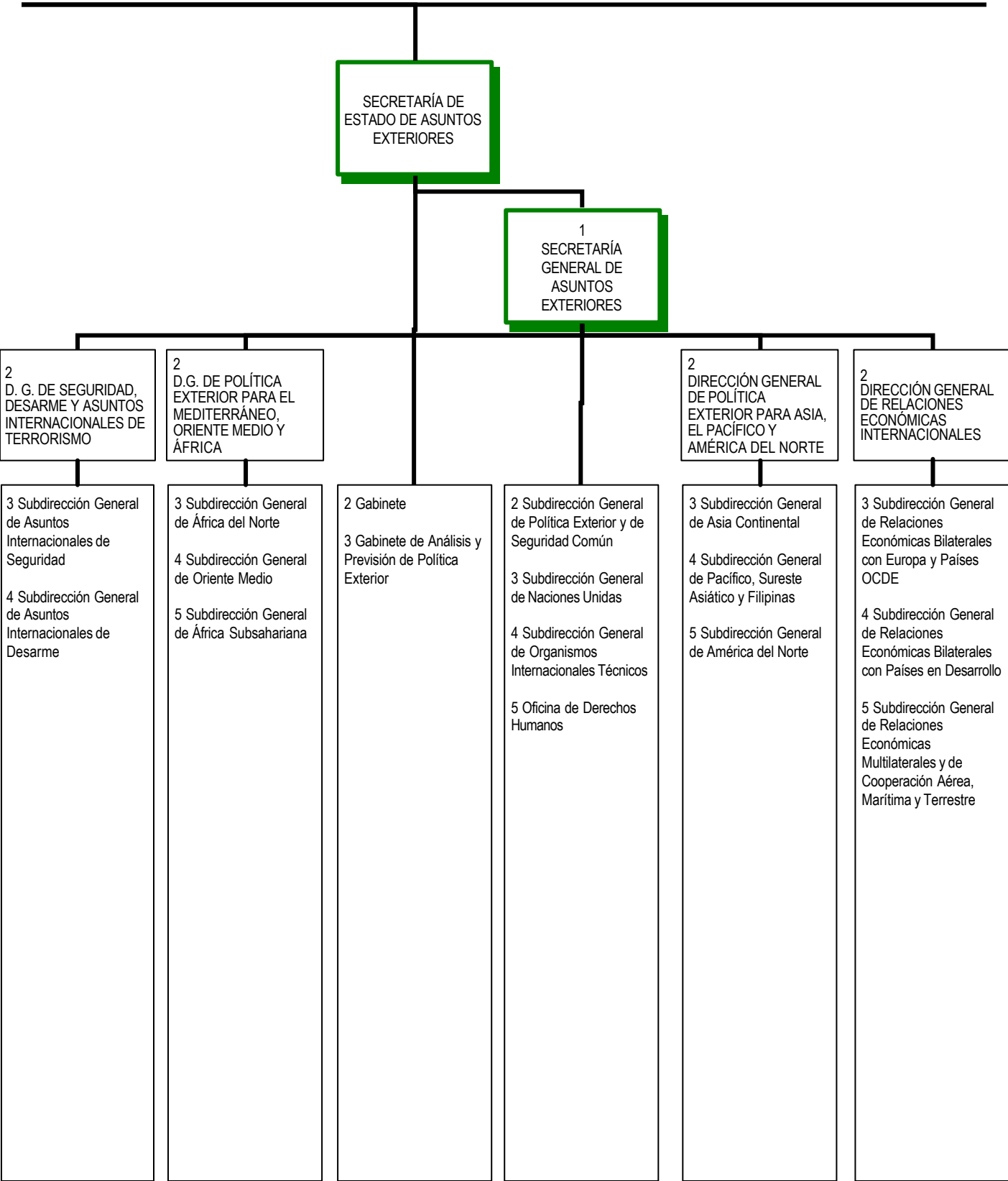

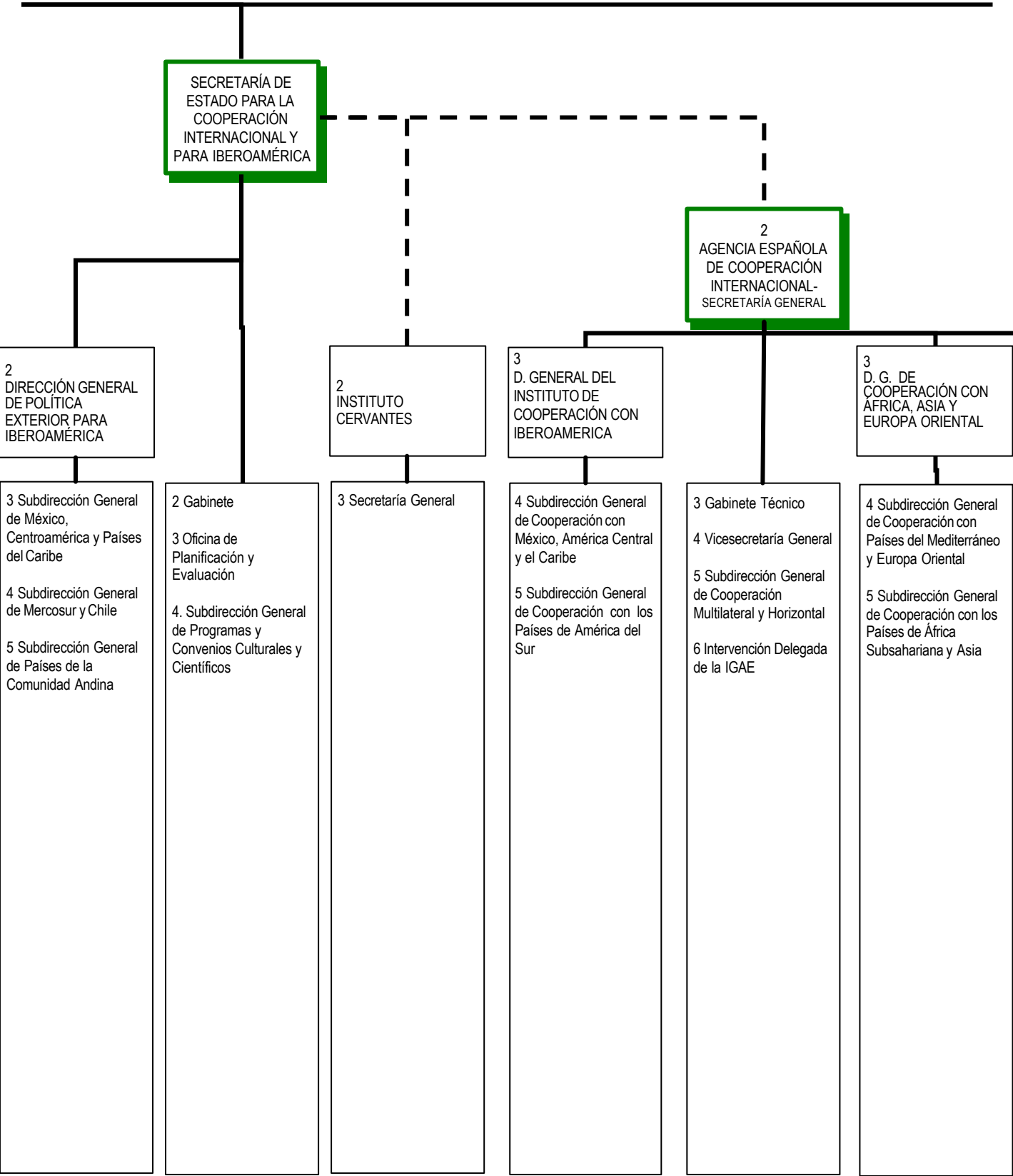

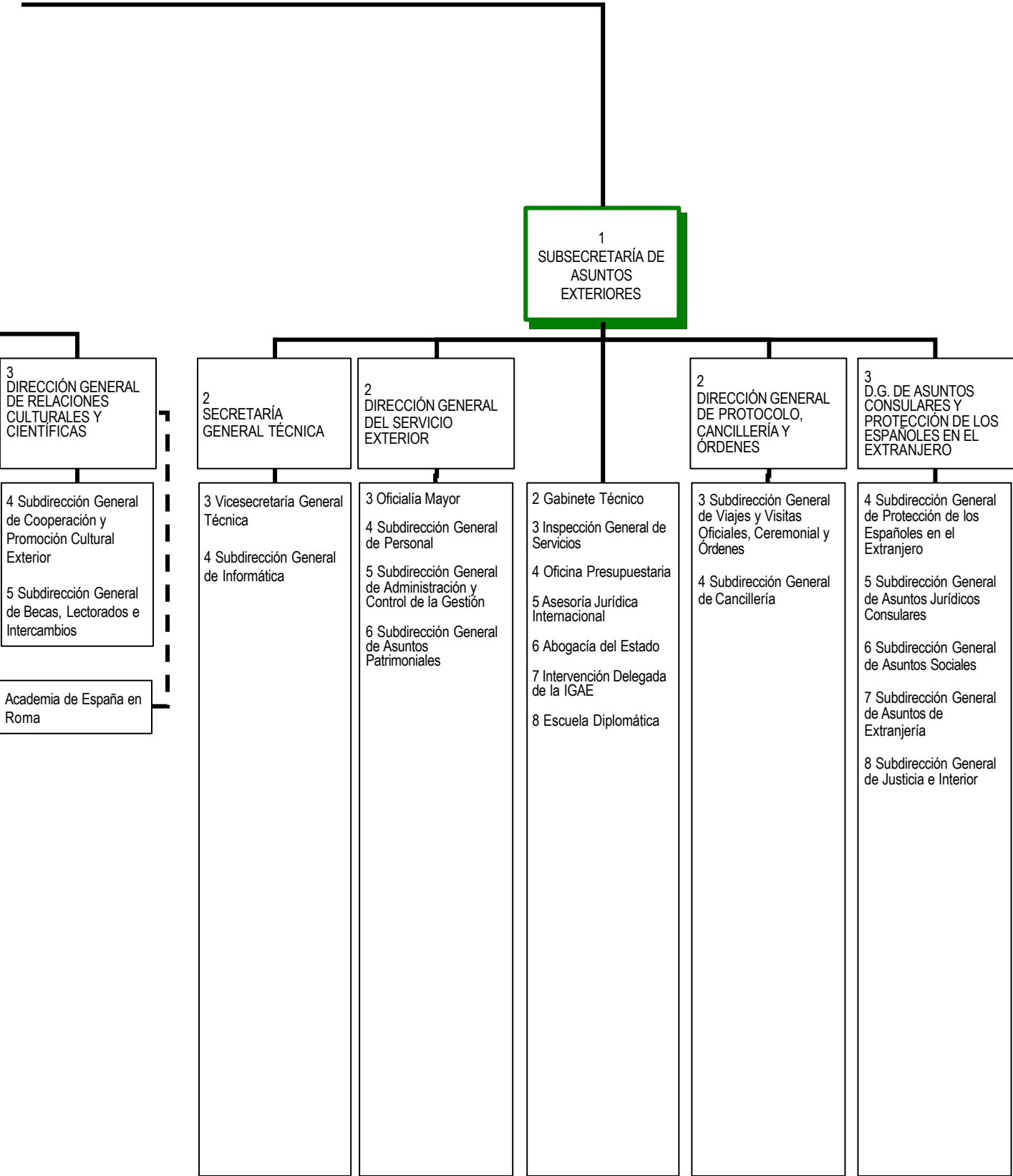

MINISTERIO DE JUSTICIA 1/2

Real Decreto 557/2000, de 27 de abril (BOE del 28)  
Real Decreto 688/2000, de 12 de mayo (BOE del 13)  
Real Decreto 1474/2000, de 4 de agosto (BOE del 5)  
Real Decreto 1321/2001, de 30 de noviembre (BOE del 1-12)  
Real Decreto 997/2003, 25 de julio (BOE del 7-08)

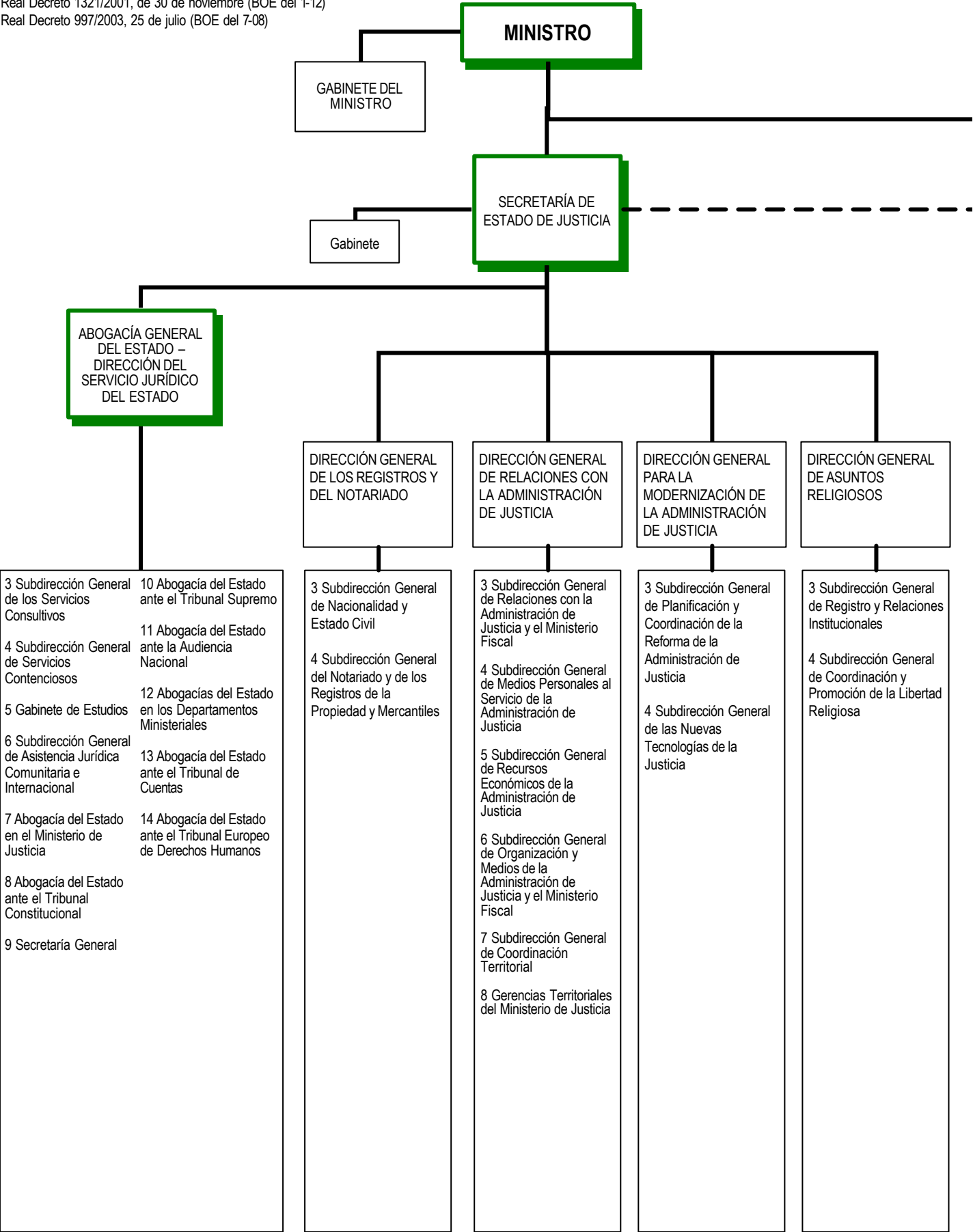

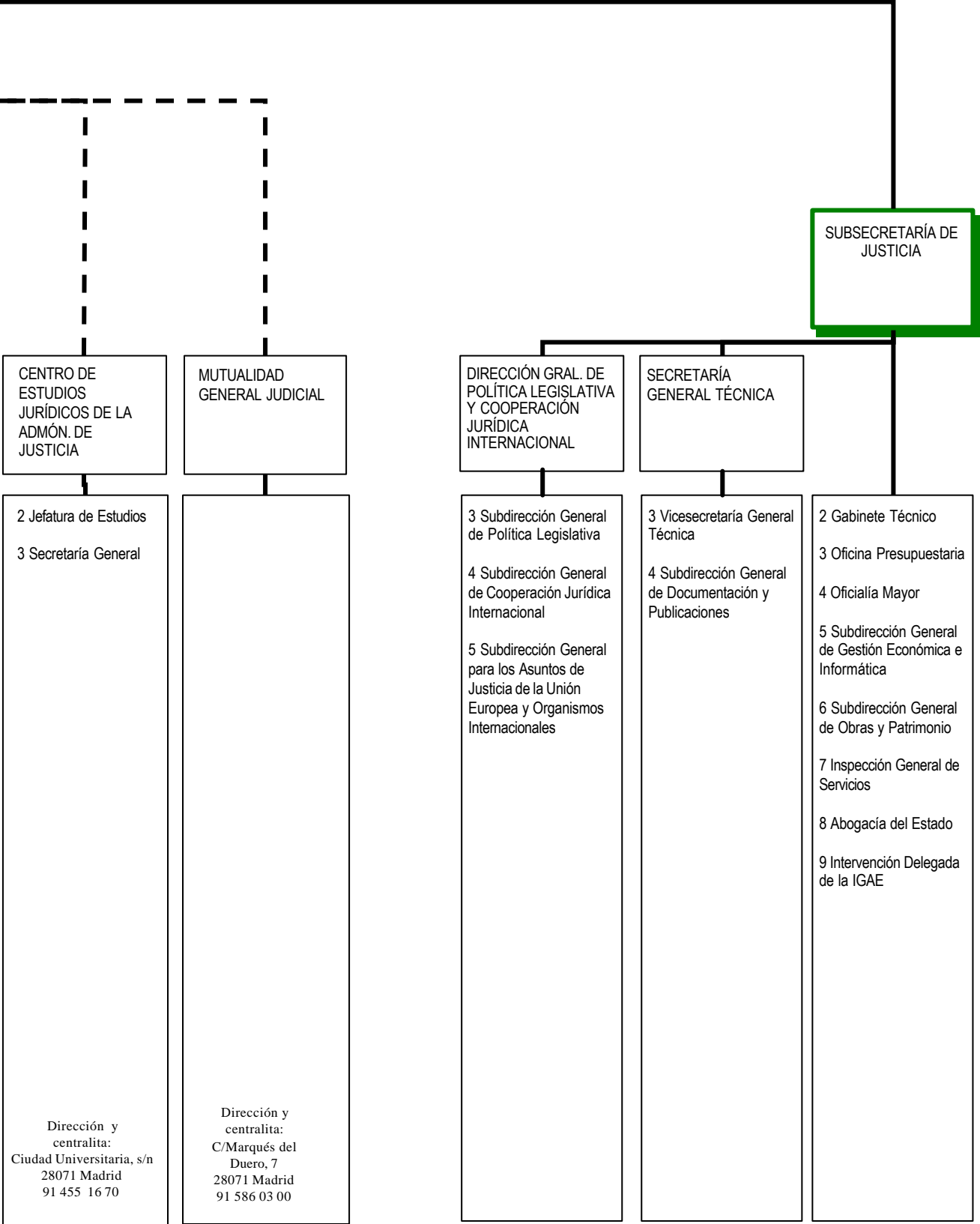



MINISTERIO DE DEFENSA 1/5

Real Decreto 557/2000, de 27 de abril (BOE del 28)  
Real Decreto 1883/1996, de 2 de agosto (BOE del 6)  
Real Decreto 2613/1996, de 20 de diciembre (BOE del 9 de enero de 1997)  
Real Decreto 616/1997, de 25 de abril (BOE del 14 de mayo)  
Real Decreto 1107/1999, de 25 de junio (BOE del 7 de julio)  
Real Decreto 76/2000, de 21 de enero (BOE del 22)  
Real Decreto 991/2000, de 2 de junio (BOE del 3)  
Real Decreto 2687/2000, de 6 de octubre (BOE del 25)  
Real Decreto 64/2001, de 26 de enero (BOE del 27)  
Real Decreto 88/2001, de 2 de febrero (BOE del 6)  
Ley 11/2001, de 6 de mayo (BOE del 7)  
Real Decreto 436/2002, de 10 de mayo (BOE del 11)

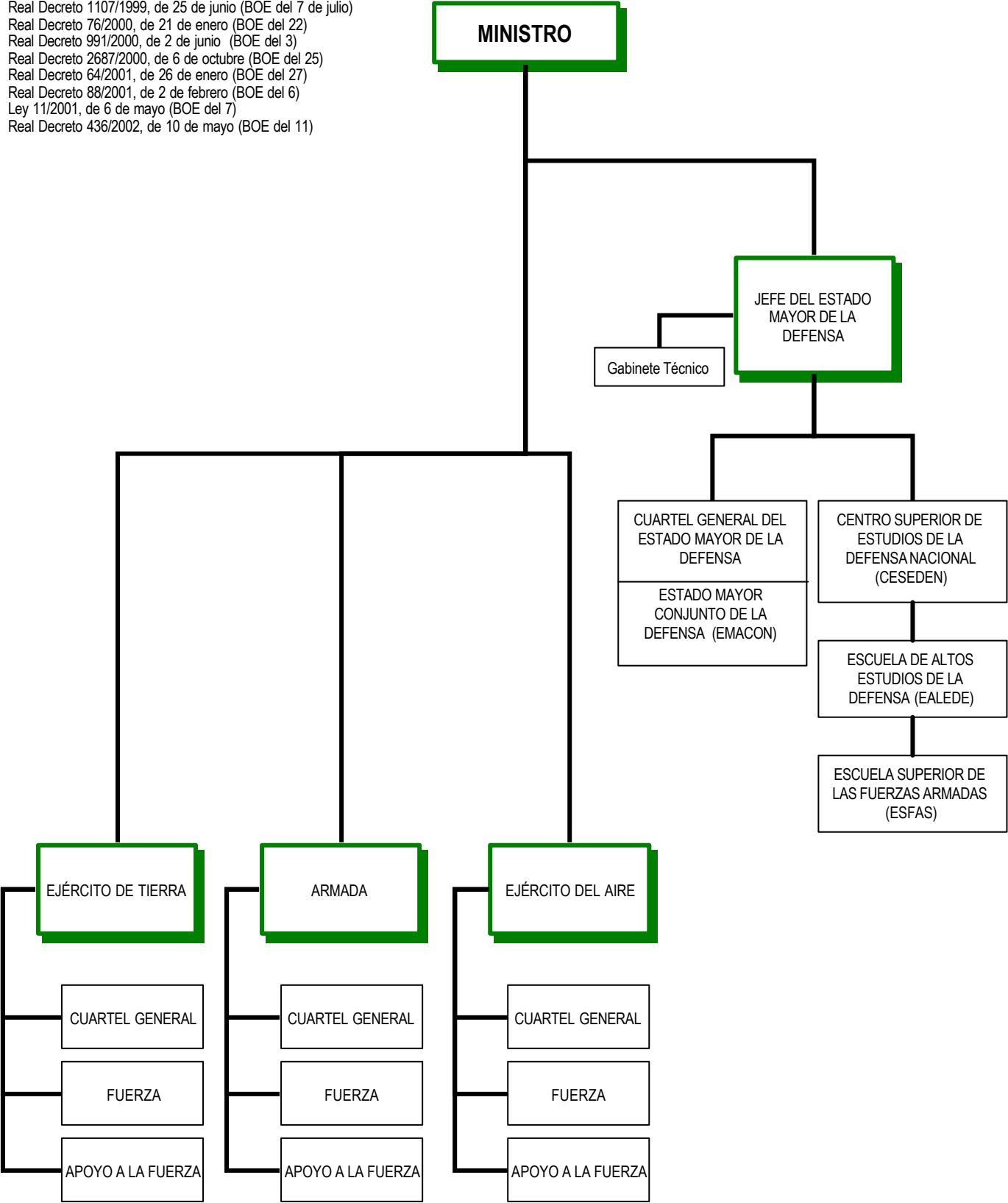

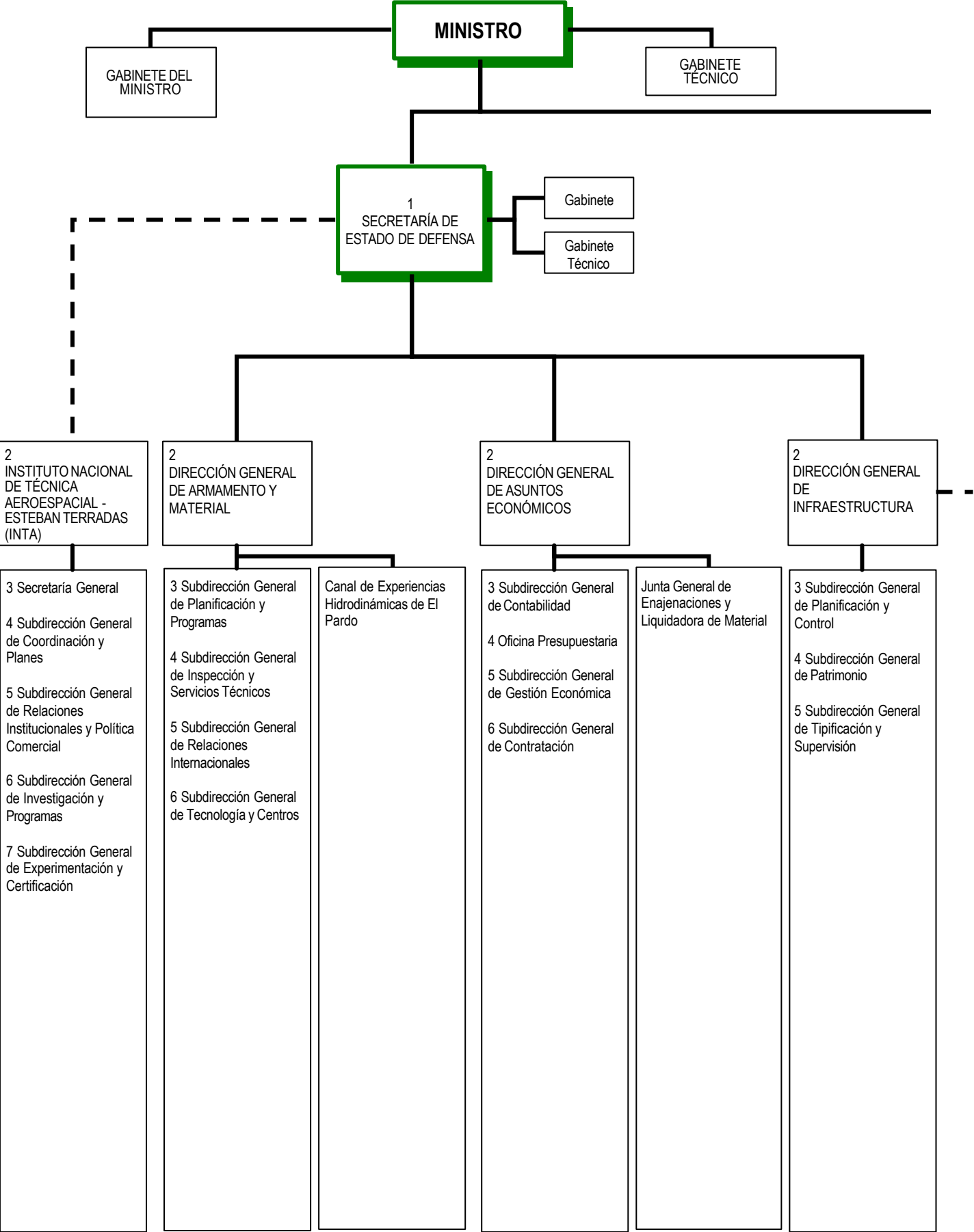

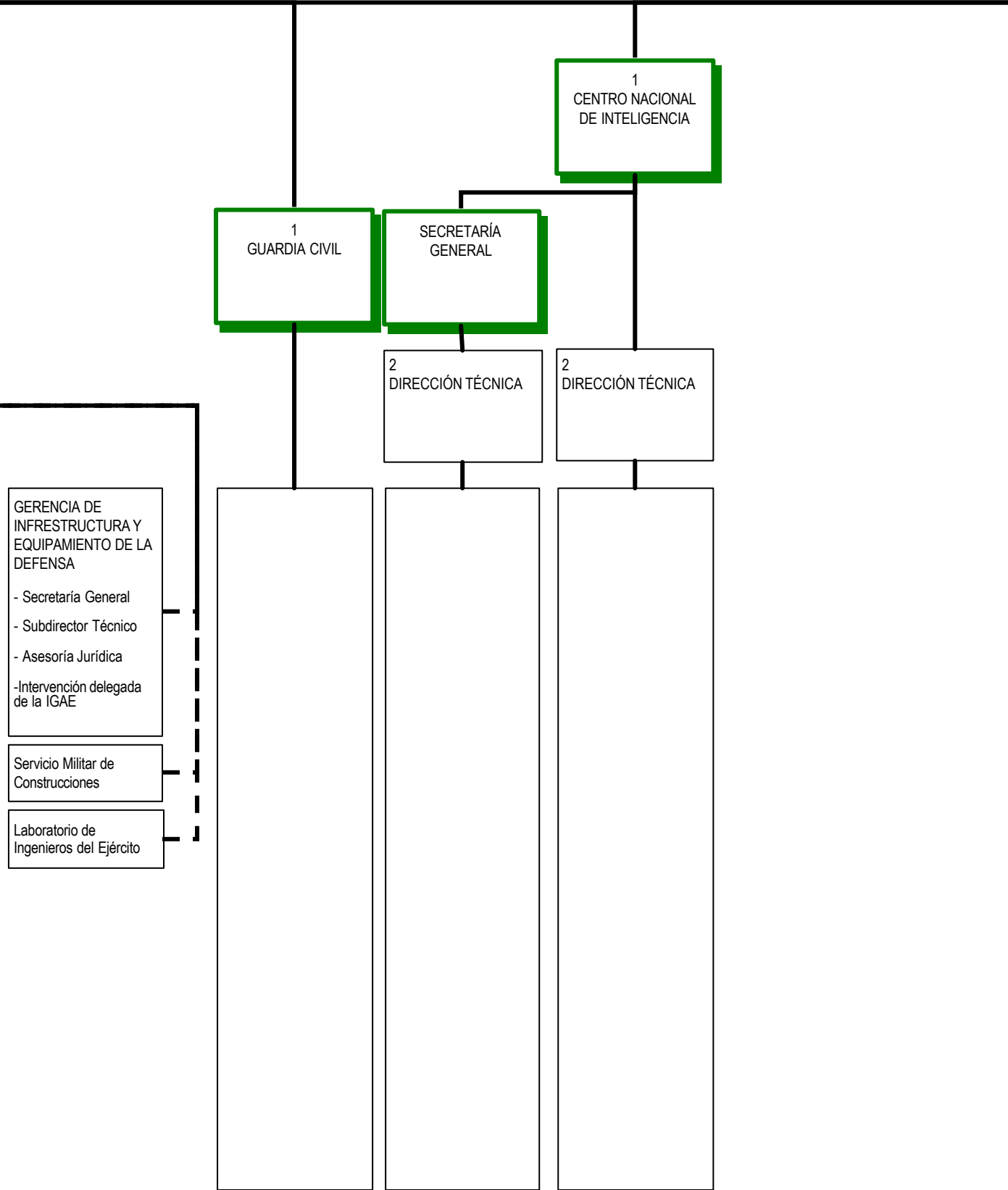

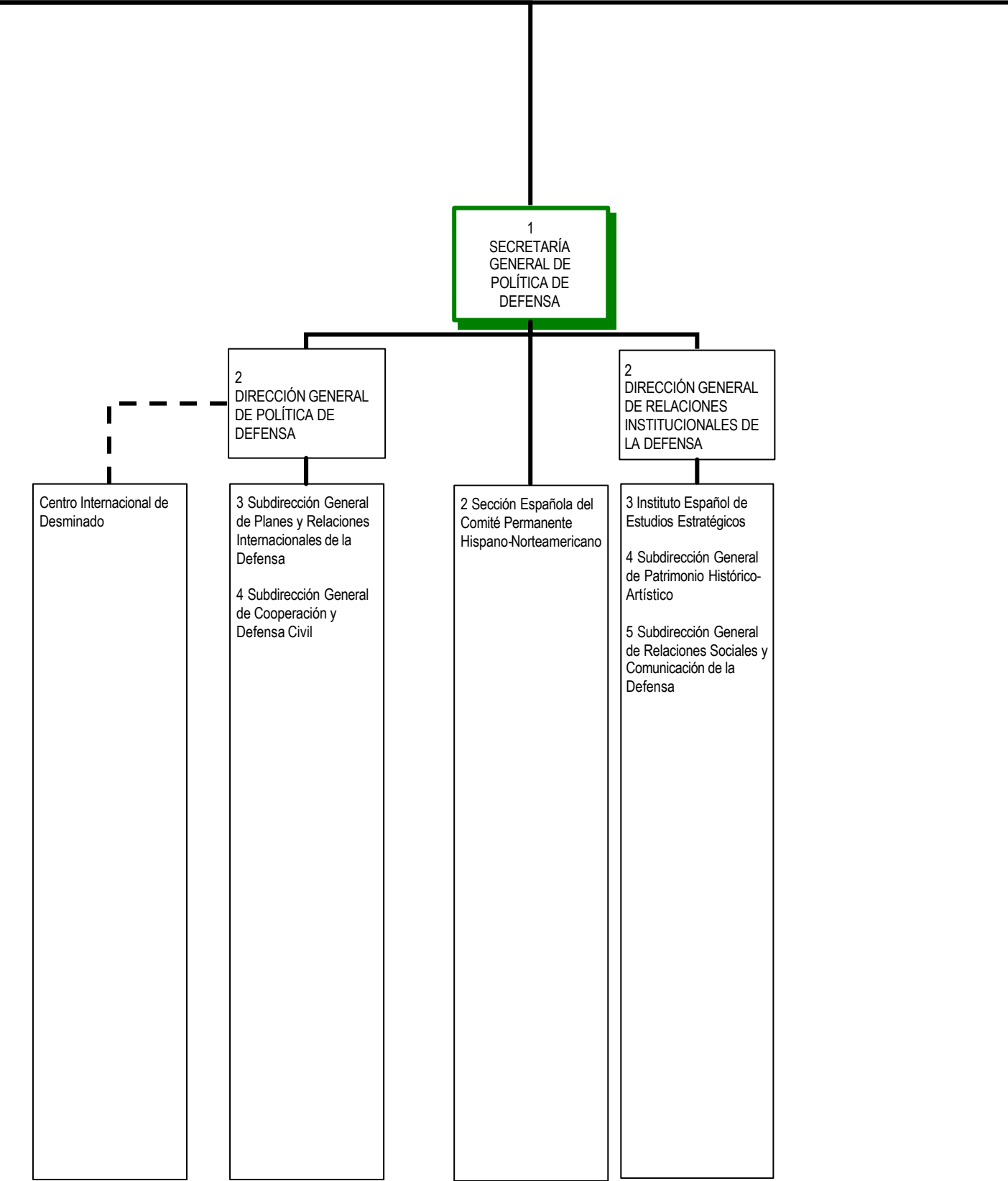

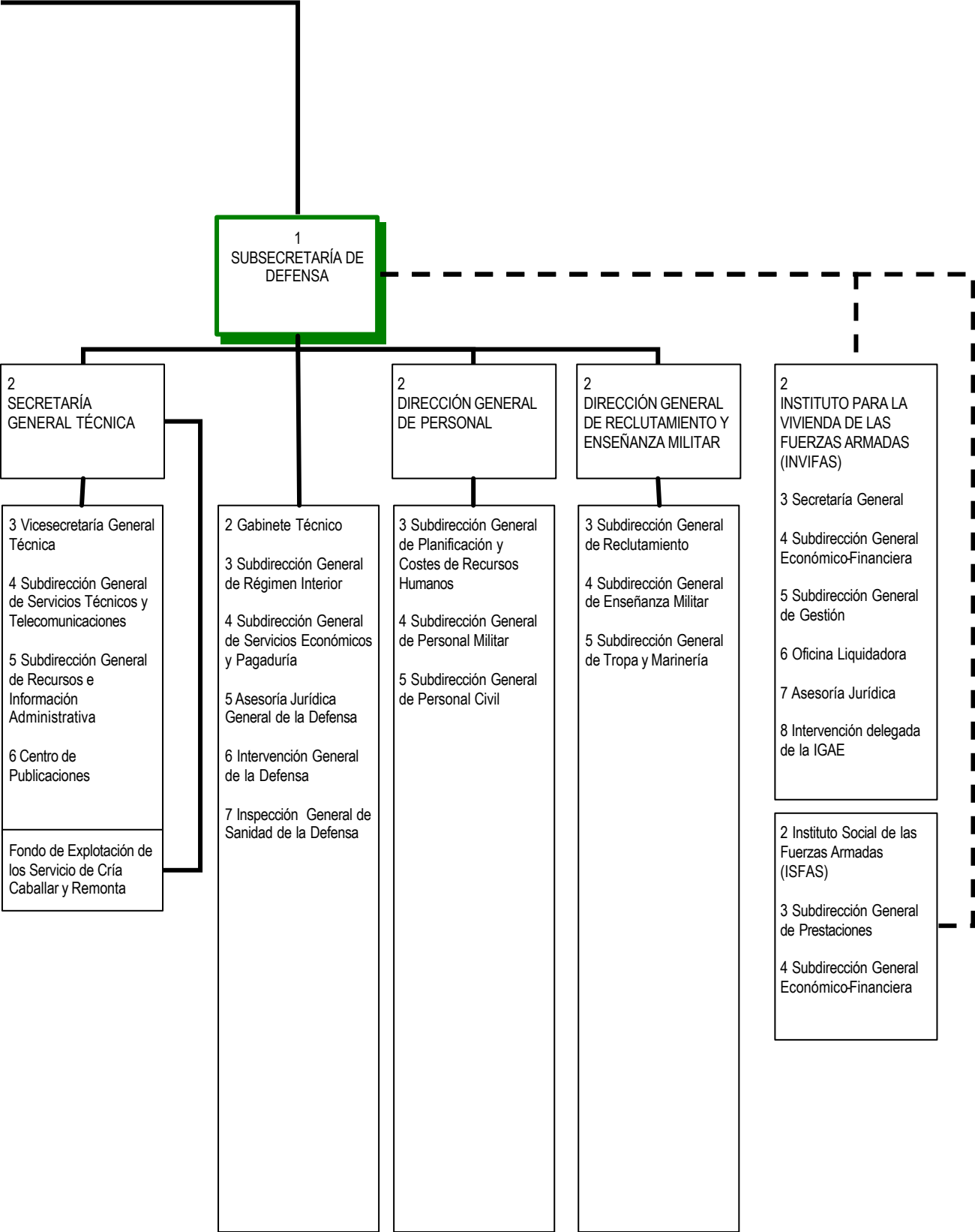

MINISTERIO DE HACIENDA 1/7

Real Decreto 557/2000, de 27 de abril (BOE del 28)  
Real Decreto 683/2000, de 11 de mayo (BOE del 12)  
Real Decreto 689/2000, de 12 de mayo (BOE del 13)  
Real Decreto 1330/2000, de 7 de julio (BOE del 8)  
Real Decreto 63/2001, de 26 de enero (BOE del 27)  
Real Decreto 1078/2002, de 21 de octubre (BOE del 31)

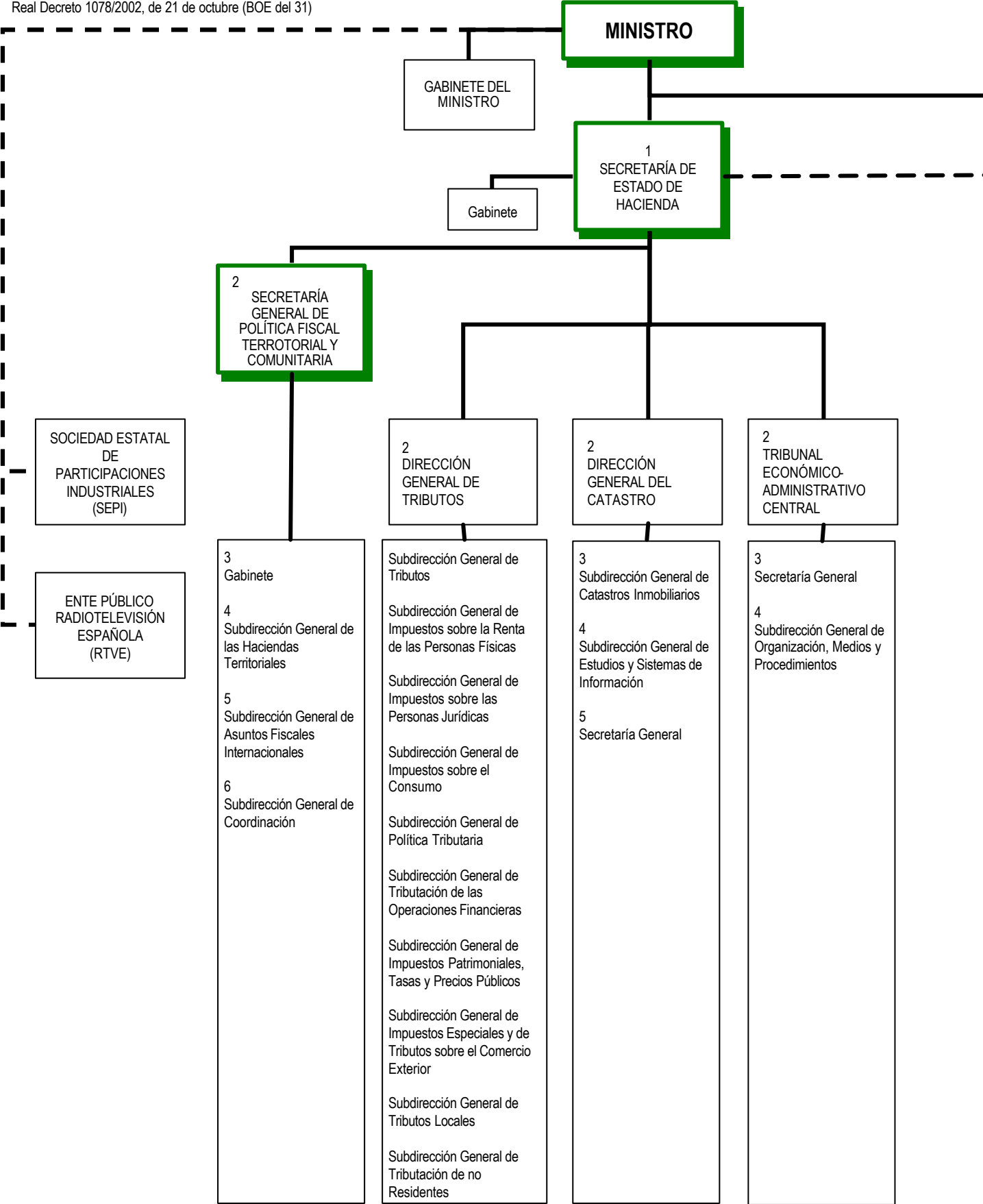

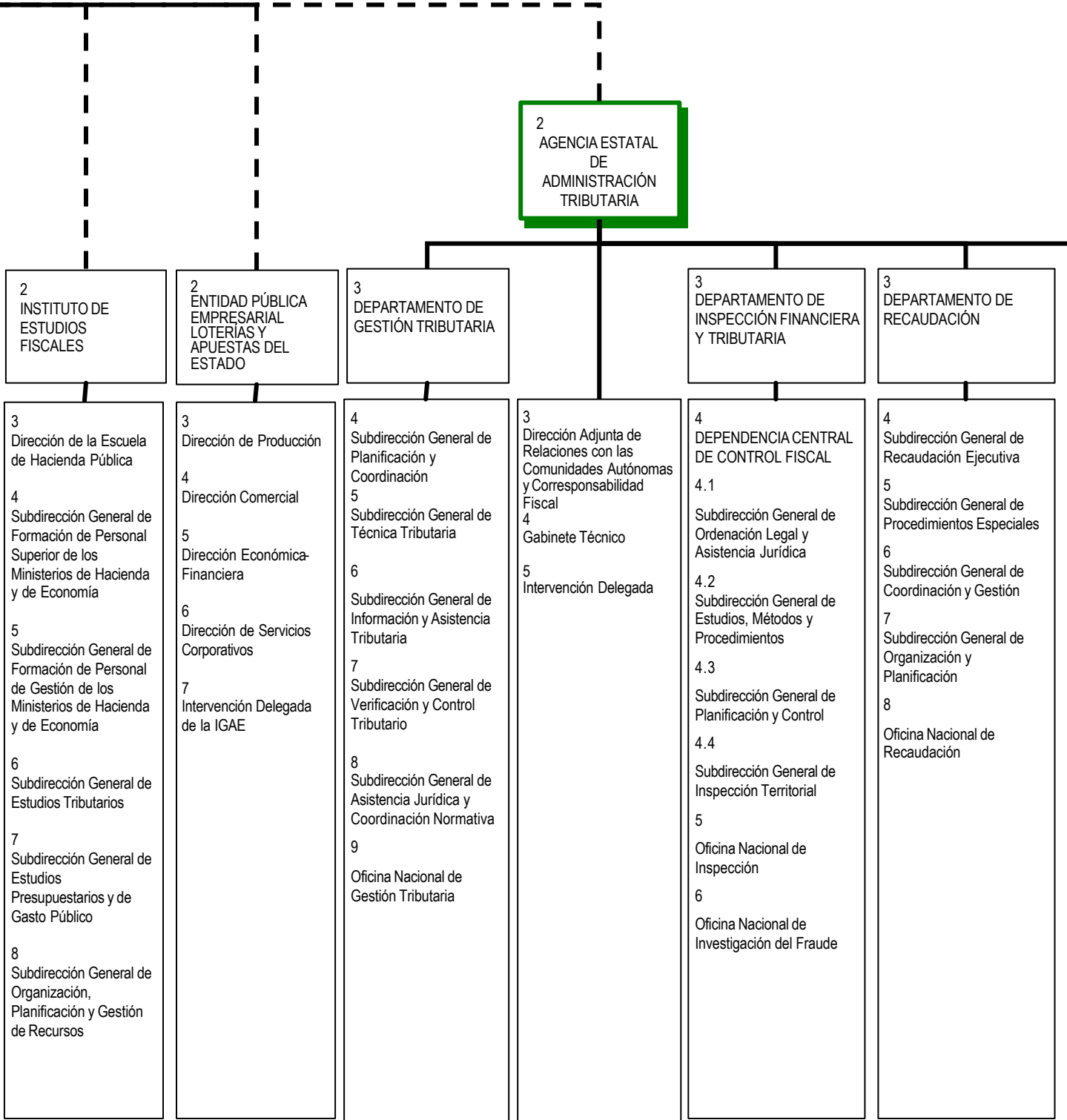

3 DEPARTAMENTO DE INSPECCIÓN FINANCIERA Y TRIBUTARIA	3 DEPARTAMENTO DE RECAUDACIÓN	3 DEPARTAMENTO DE ADUANAS E IMPUESTOS ESPECIALES	3 DEPARTAMENTO DE INFORMÁTICA TRIBUTARIA	3 DEPARTAMENTO DE RECURSOS HUMANOS Y ADMINISTRACIÓN ECONÓMICA
4 DEPENDENCIA CENTRAL DE CONTROL FISCAL 4.1 Subdirección General de Ordenación Legal y Asistencia Jurídica 4.2 Subdirección General de Estudios, Métodos y Procedimientos 4.3 Subdirección General de Planificación y Control 4.4 Subdirección General de Inspección Territorial 5 Oficina Nacional de Inspección 6 Oficina Nacional de Investigación del Fraude	4 Subdirección General de Recaudación Ejecutiva 5 Subdirección General de Procedimientos Especiales 6 Subdirección General de Coordinación y Gestión 7 Subdirección General de Organización y Planificación 8 Oficina Nacional de Recaudación	4 Dirección Adjunta de Vigilancia Aduanera 4.1. Subdirección General de Operaciones 4.2. Subdirección General de Logística 5 Subdirección General de Planificación Estadística y Coordinación 6 Subdirección General de Gestión Aduanera Subdirección General de Gestión e Intervención de Impuestos Especiales Subdirección General de Inspección e Investigación 9 Subdirección General Químico-Tecnológica 10 Subdirección General de Relaciones Internacionales	4 Subdirección General de Planificación y Coordinación Informática 5 Subdirección General de Explotación 6 Subdirección General de Aplicaciones 7 Subdirección General de Aplicaciones de Aduanas e Impuestos Especiales 8 Subdirección General de Estudios Estadísticos y Tributarios	4 Dirección Adjunta de Recursos Humanos 4.1. Subdirección General de Gestión Administrativa de Personal 4.2. Subdirección General de Programación e Incentivación 4.3. Subdirección General de Relaciones Laborales 5 Dirección Adjunta de Administración Económica 5.1. Subdirección General de Presupuestos y Gestión Financiera 5.2. Subdirección General de Contabilidad 5.3. Subdirección General de Adquisiciones y Contratación 5.4. Subdirección General de Bienes Inmuebles e Instalaciones





1  
SECRETARÍA DE  
ESTADO DE  
PRESUPUESTOS Y  
GASTOS

2  
INTERVENCIÓN  
GENERAL DE LA  
ADMINISTRACIÓN  
DEL ESTADO

2  
DIRECCIÓN GENERAL DE  
PRESUPUESTOS

3 Gabinete Técnico	10 Subdirección General de Análisis y Cuentas Económicas del Sector Público
4 Oficina Nacional de Auditoría	11 Subdirección General de Aplicaciones de Contabilidad y Control
5 Subdirección General de Intervención y Fiscalización	12 Subdirección General de Aplicaciones de Presupuestos y Fondos Comunitarios
6 Subdirección General de Coordinación	13 Subdirección General de Aplicaciones de Costes de Personal Activo y Pasivo
7 Subdirección General de Organización, Planificación y Gestión de Recursos	14 Subdirección General de Explotación
8 Subdirección General de Gestión Contable	
9 Subdirección General de Planificación y Dirección de la Contabilidad	
<b>Intervenciones Delegadas</b> - Intervención General de la Defensa y Subdirección General de Contabilidad del Ministerio de Defensa - Intervención General de la Seguridad Social - Intervenciones delegadas en los Departamentos Ministeriales y en determinados órganos directivos - Intervenciones delegadas en los organismos públicos y otras entidades del sector público estatal - Intervenciones delegadas regionales y territoriales - Intervención Delegada en el Tesoro y Política Financiera - Intervención Delegada en la DG de Costes de Personal y Pensiones Públicas - Intervenciones delegadas en las Representaciones de España en el exterior	

2 Gabinete
3 Delegación Especial del Ministerio de Hacienda en RENFE
4 Asesoría Jurídica

3 Subdirección General de Presupuestos	8 Subdirección General de Programación Financiera del Sector Público Empresarial
4 Subdirección General de Política Presupuestaria	9 Subdirección General de Relaciones Presupuestarias con la Unión Europea
5 Subdirección General de Programas Presupuestarios de Actividades Generales	10 Subdirección General de Análisis y Programación Económica
6 Subdirección General de Programas Presupuestarios de Actividades Económicas	11 Subdirección General de Análisis y Evaluación de Políticas de Gasto
7 Subdirección General de Programas Presupuestarios de Sistemas de Seguridad y Protección Social	12 Subdirección General de Organización, Planificación y Gestión de Recursos

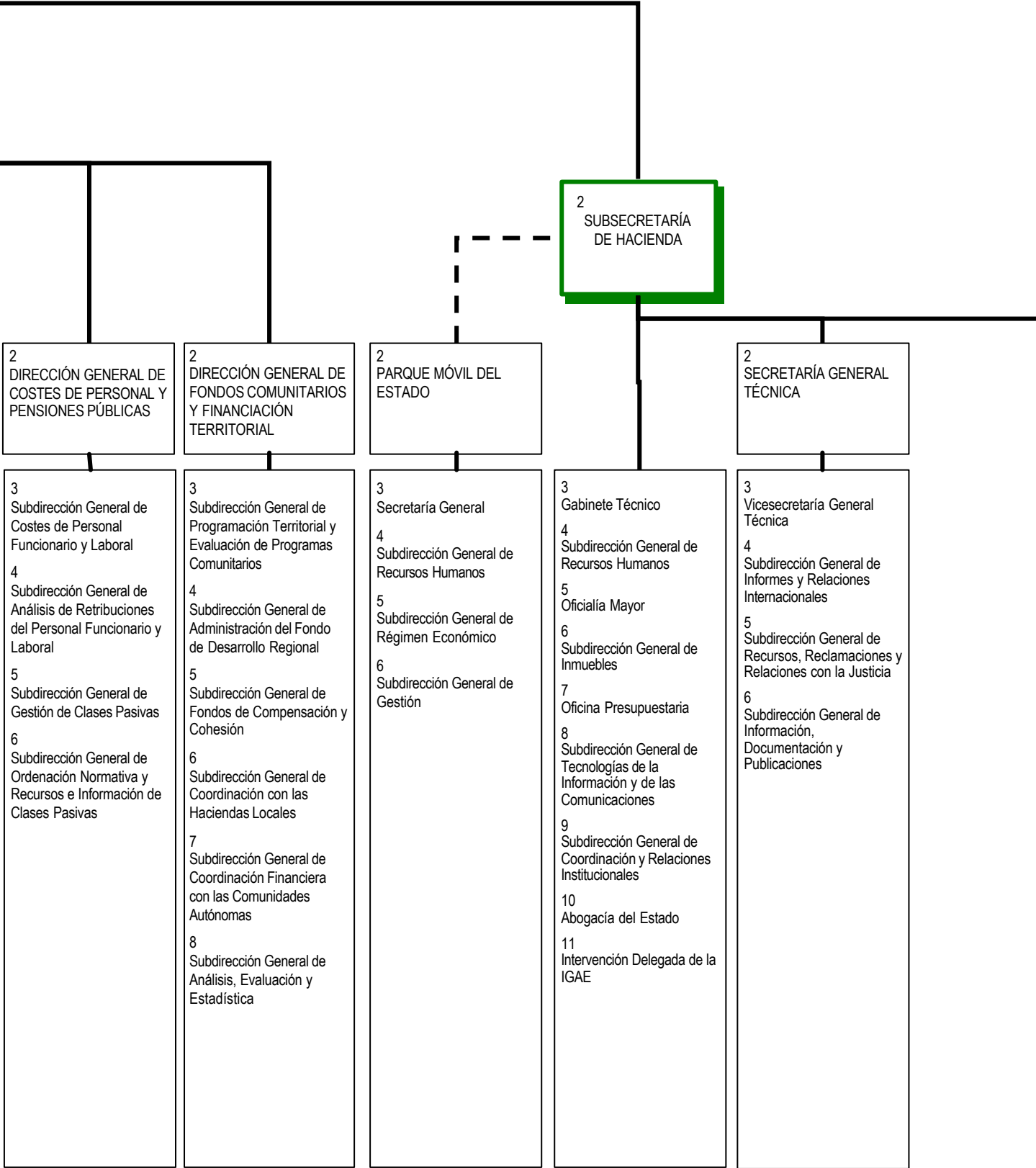

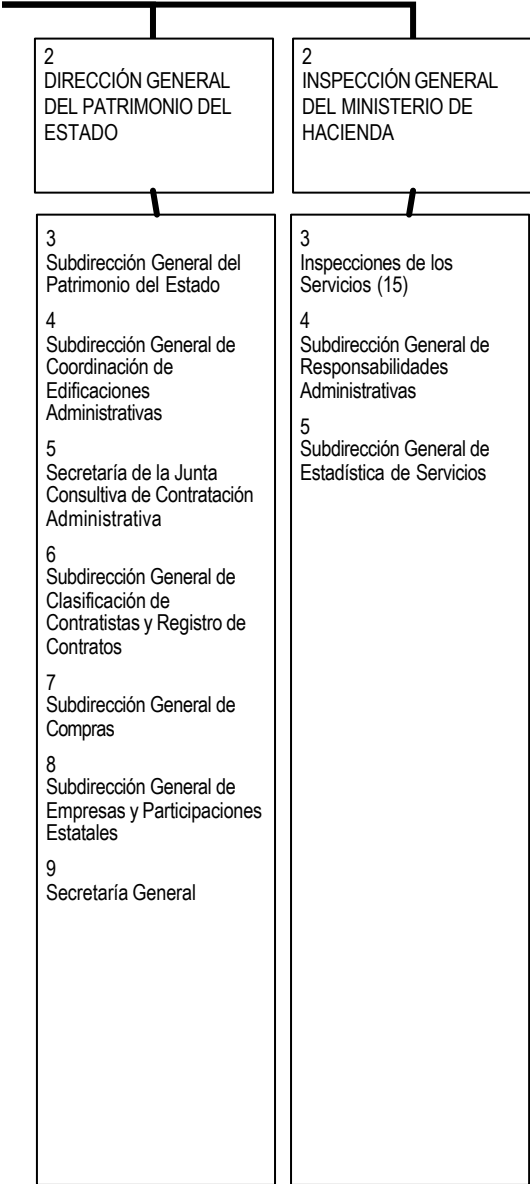

MINISTERIO DEL INTERIOR 1/3

Real Decreto 557/2000, de 27 de abril (BOE del 28)  
Real Decreto 683/2000, de 11 de mayo (BOE del 12)  
Real Decreto 807/2000, 19 de mayo (BOE del 20)  
Real Decreto 1449/2000, de 28 de julio (BOE del 29)  
Real Decreto 511/2002, de 10 de junio (BOE del 11)

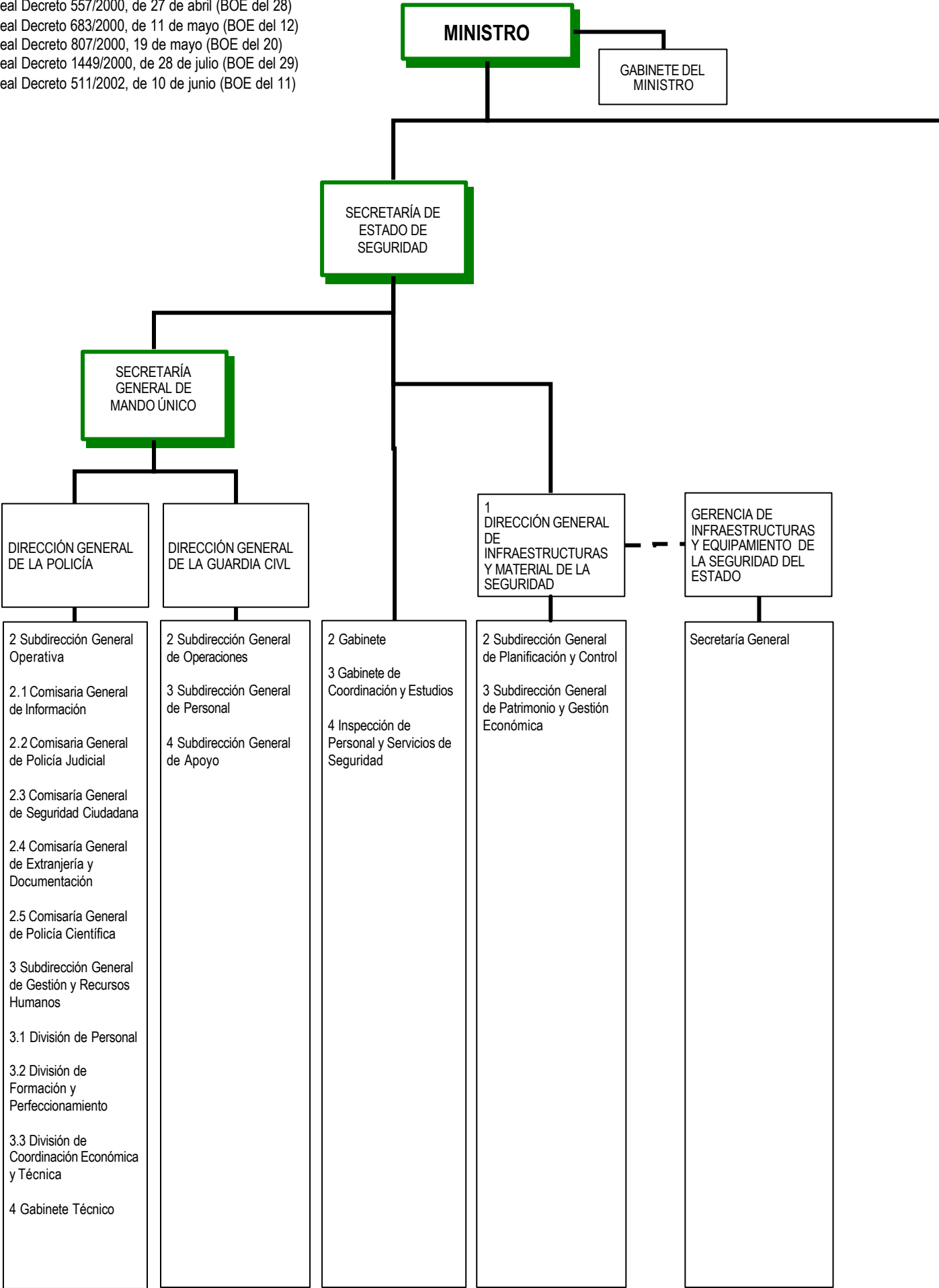

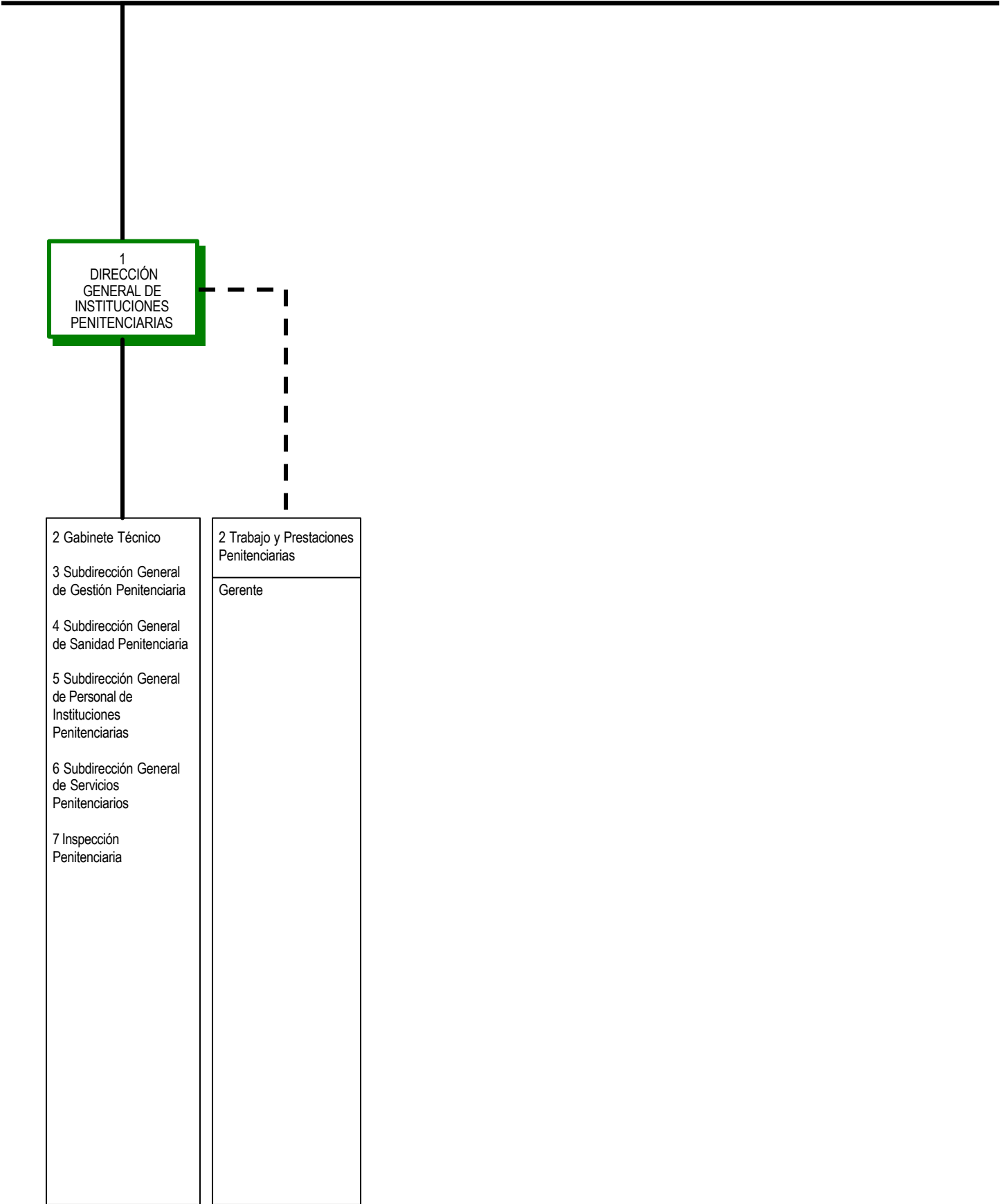

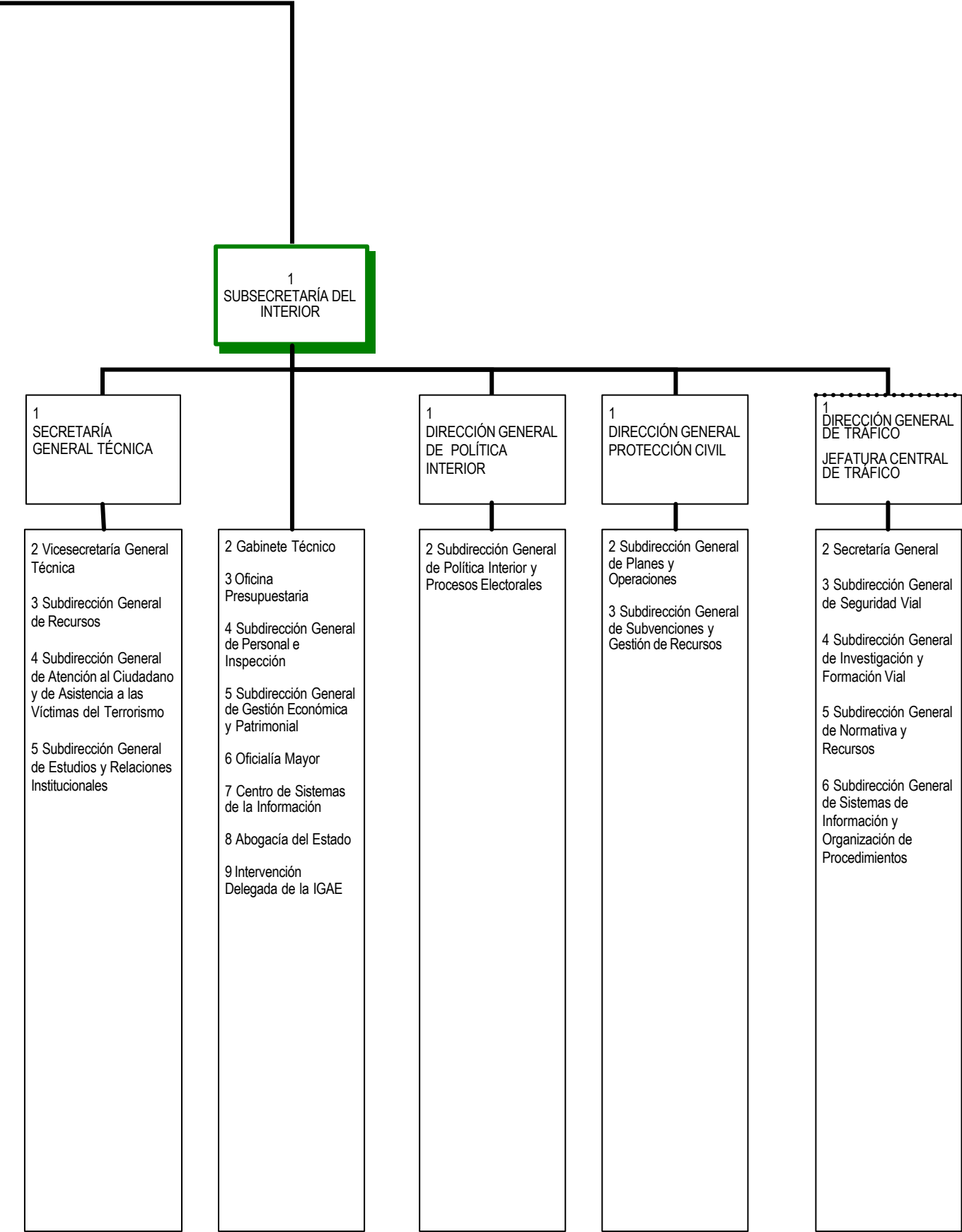

MINISTERIO DE FOMENTO 1/4

Real Decreto 557/2000, de 27 de abril (BOE del 28)  
Real Decreto 690/2000, de 2 de mayo (BOE del 13)  
Real Decreto 1475/2000, de 4 de agosto (BOE del 30)  
Real Decreto 444/2001, de 27 de abril (BOE del 28)

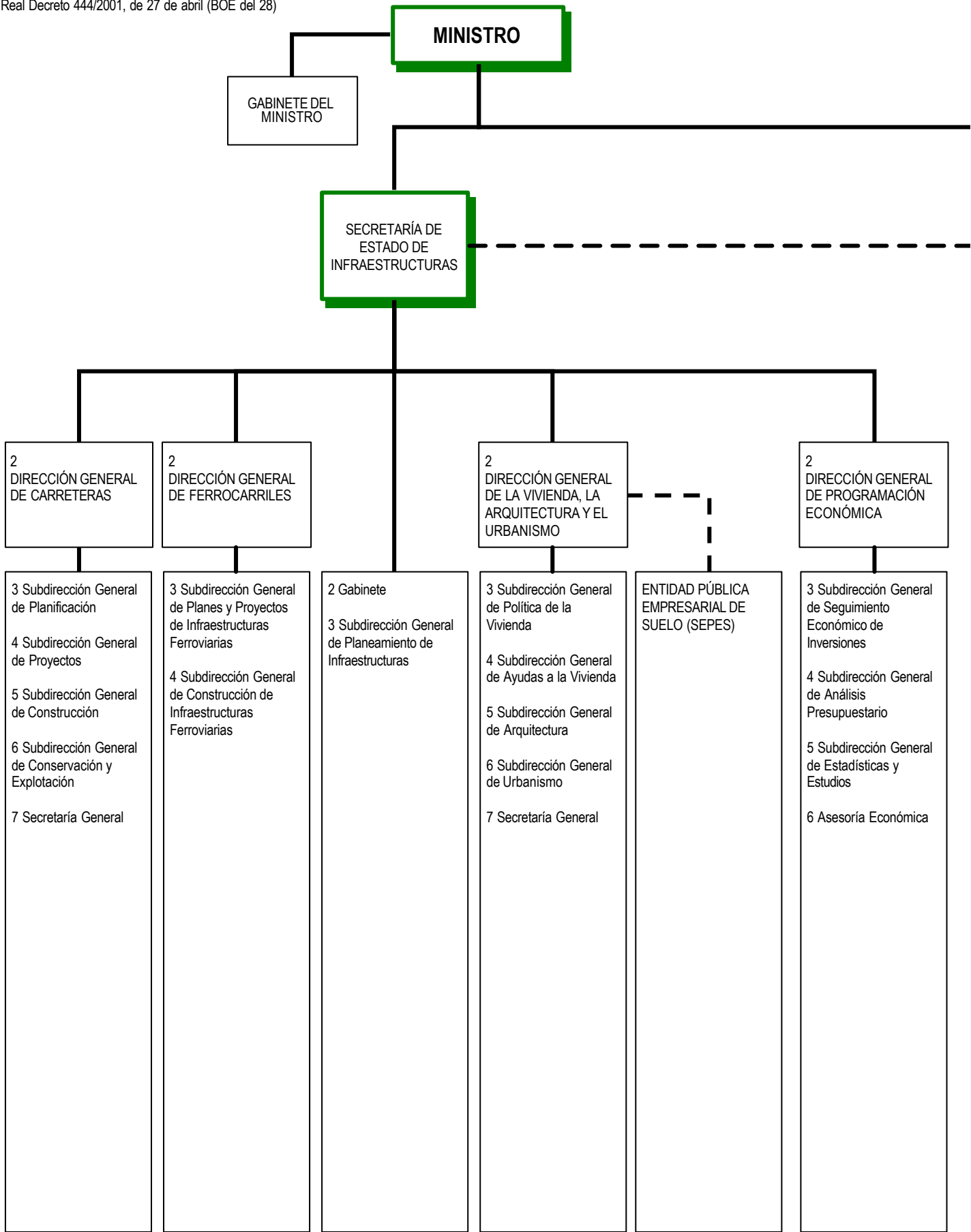

----- Línea de adscripción de Organismos Públicos



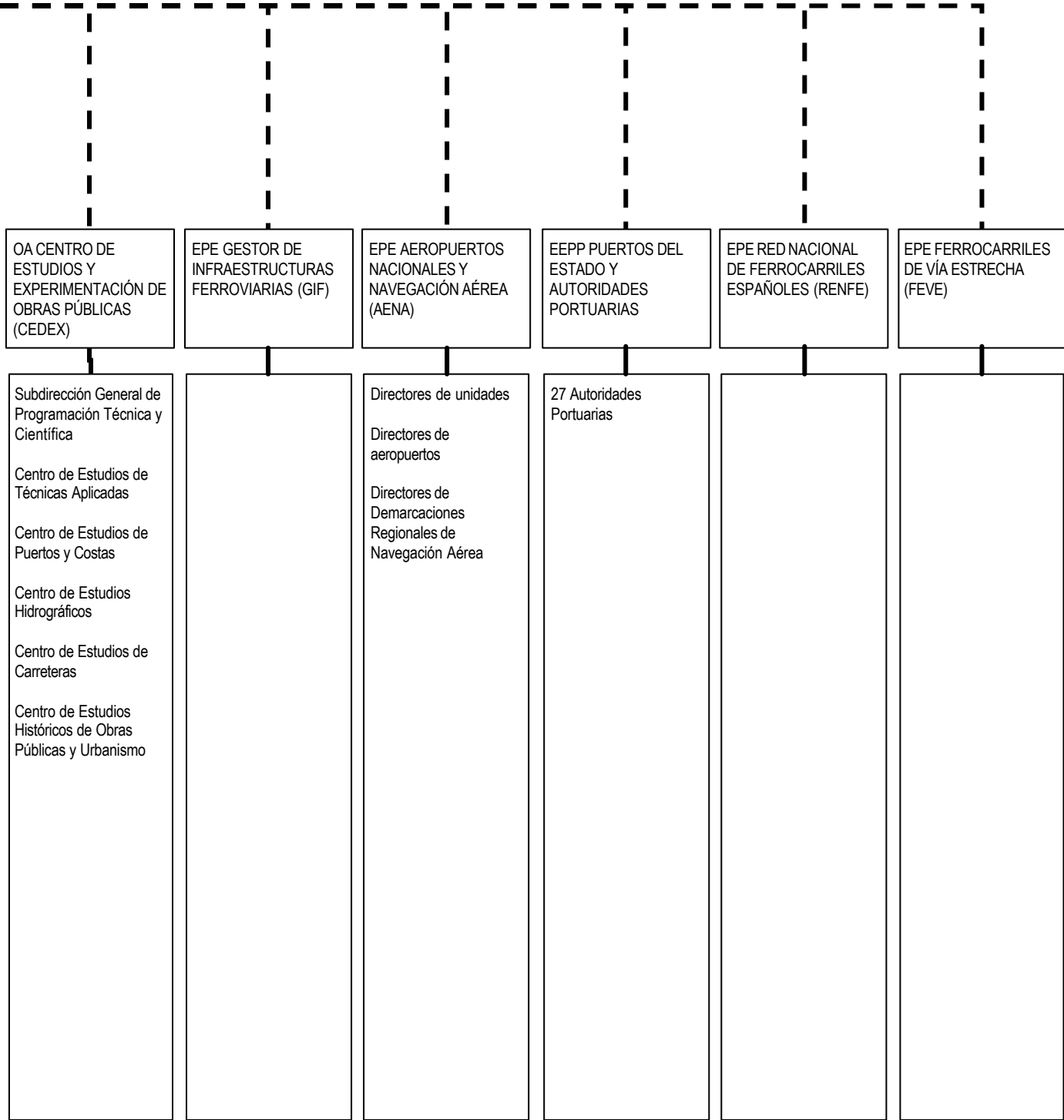

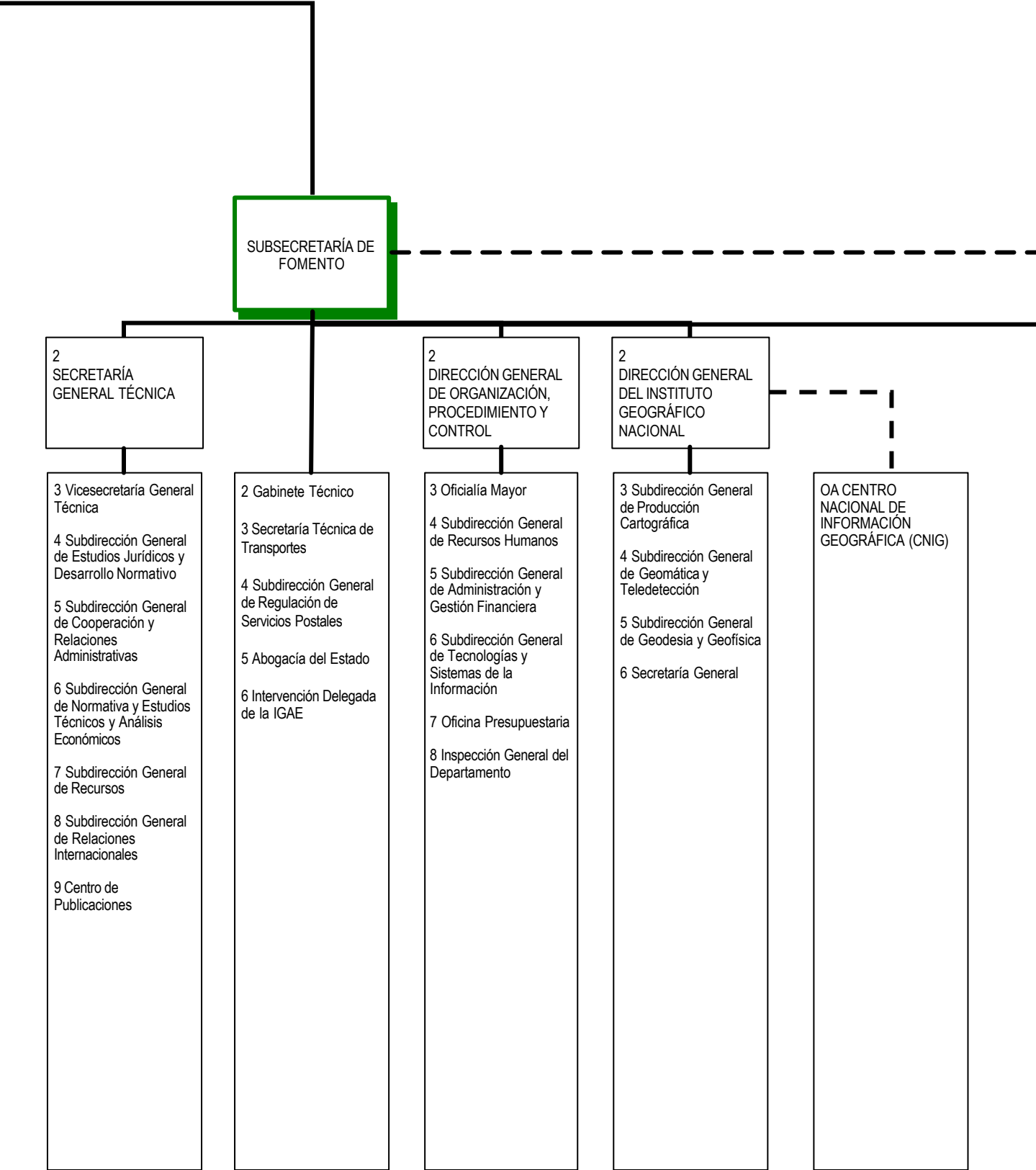

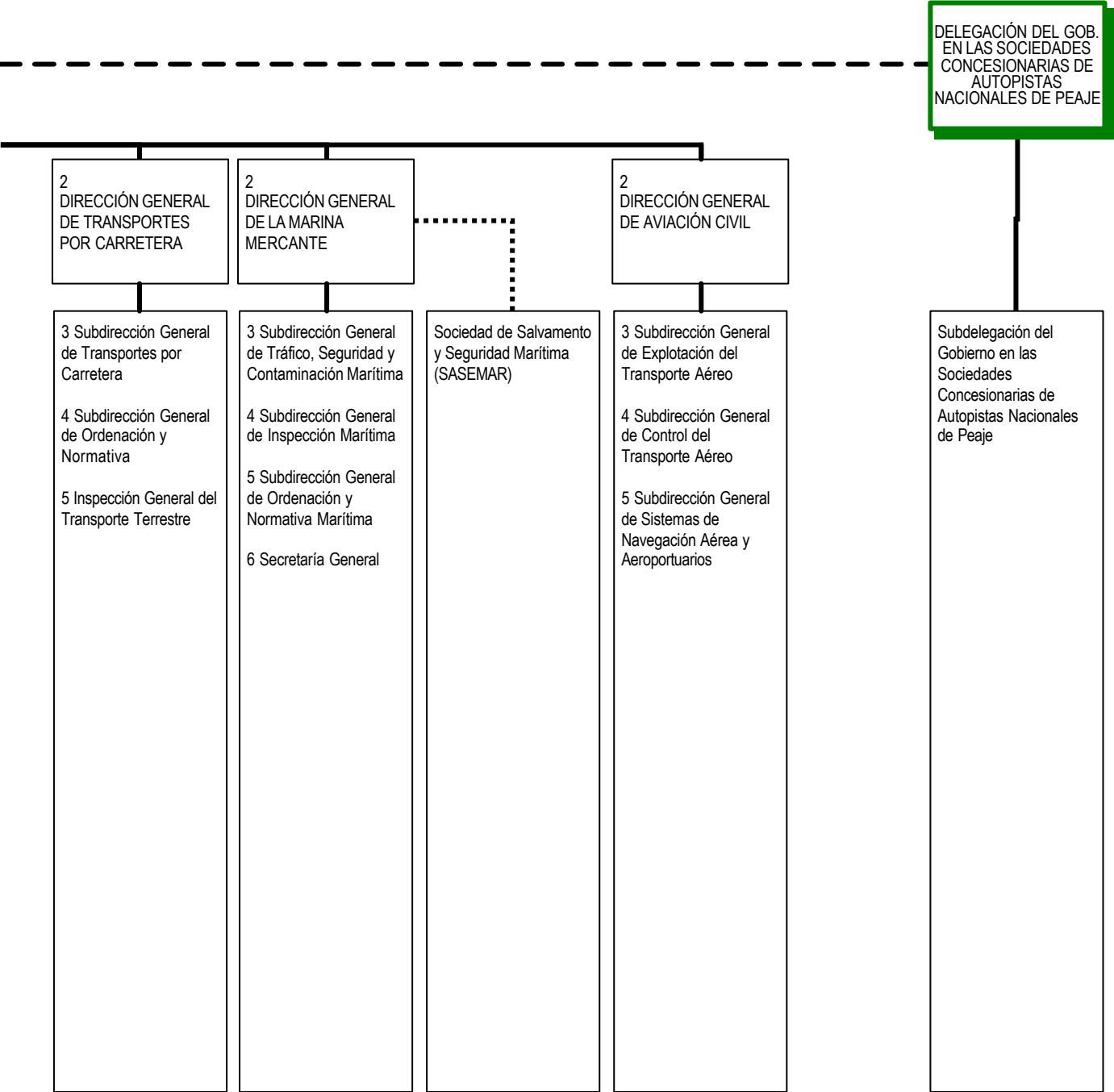

MINISTERIO DE EDUCACIÓN, CULTURA Y DEPORTE 1/4

Real Decreto 557/2000, de 27 de abril (BOE del 28)  
Real Decreto 691/2000, de 12 de mayo (BOE del 13)  
Real Decreto 992/2000, de 2 de junio (BOE del 3)  
Real Decreto 1331/2000, de 7 de julio (BOE del 8)  
Real Decreto 59/2002, de 18 de enero (BOE del 19)

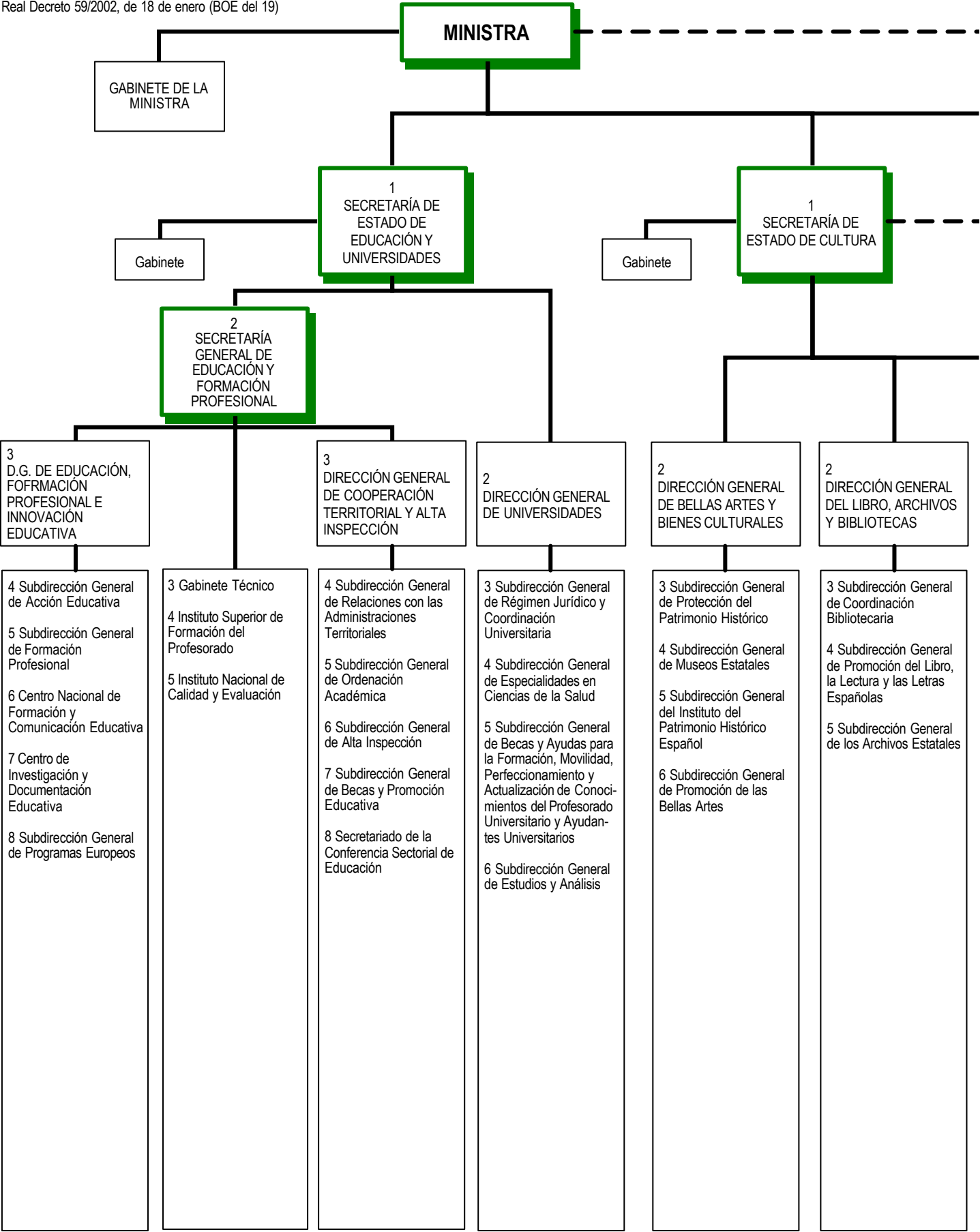

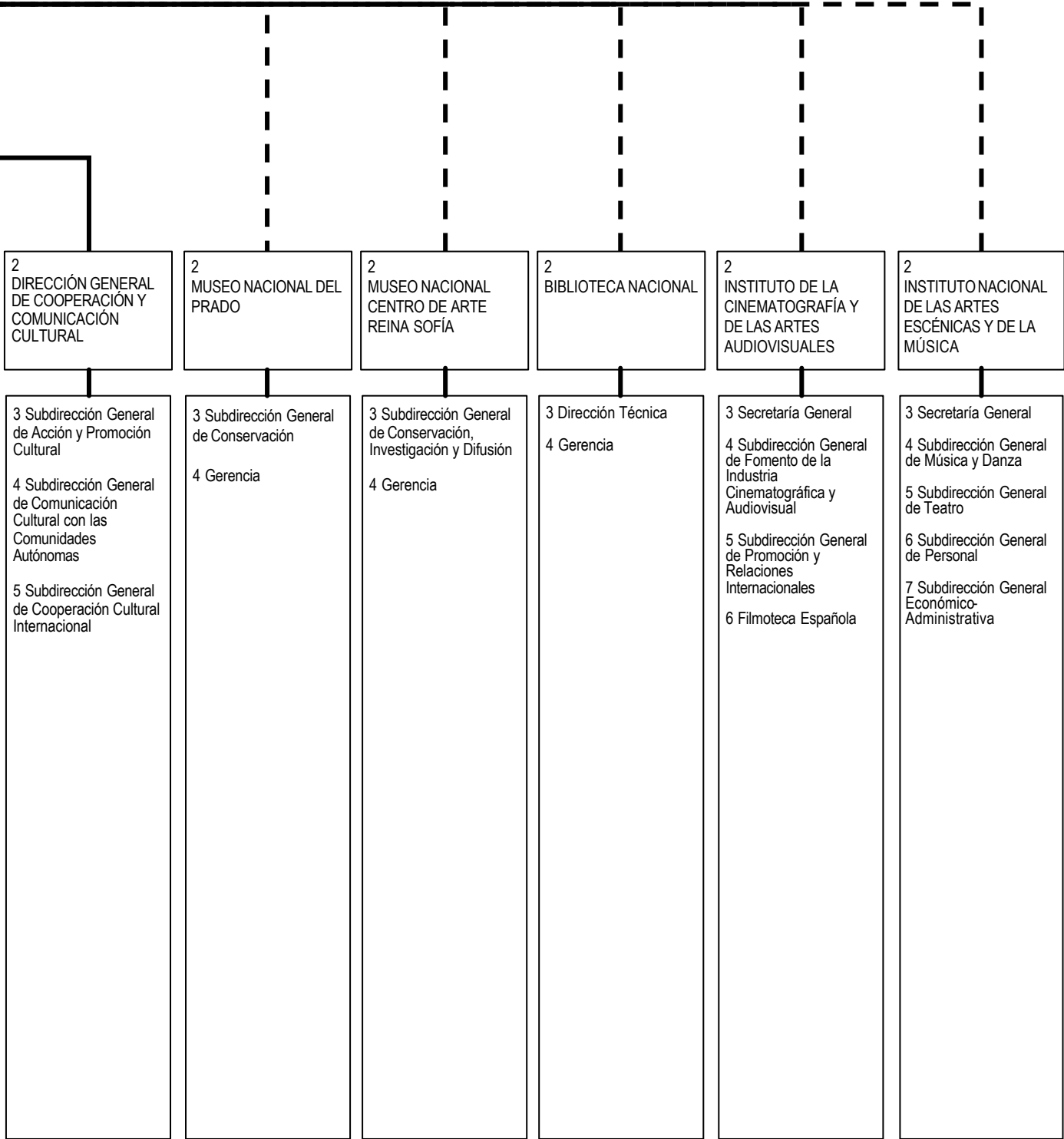

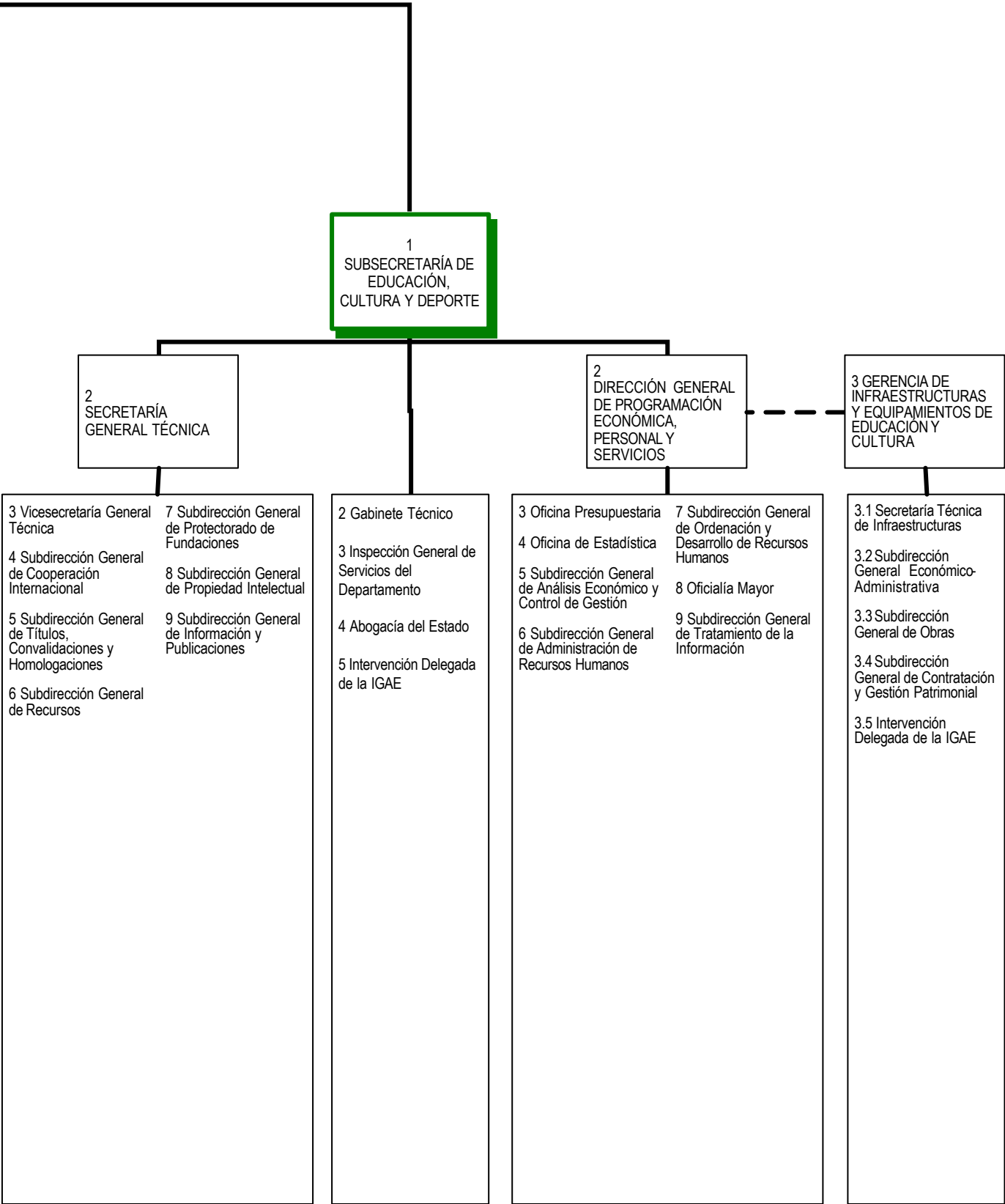

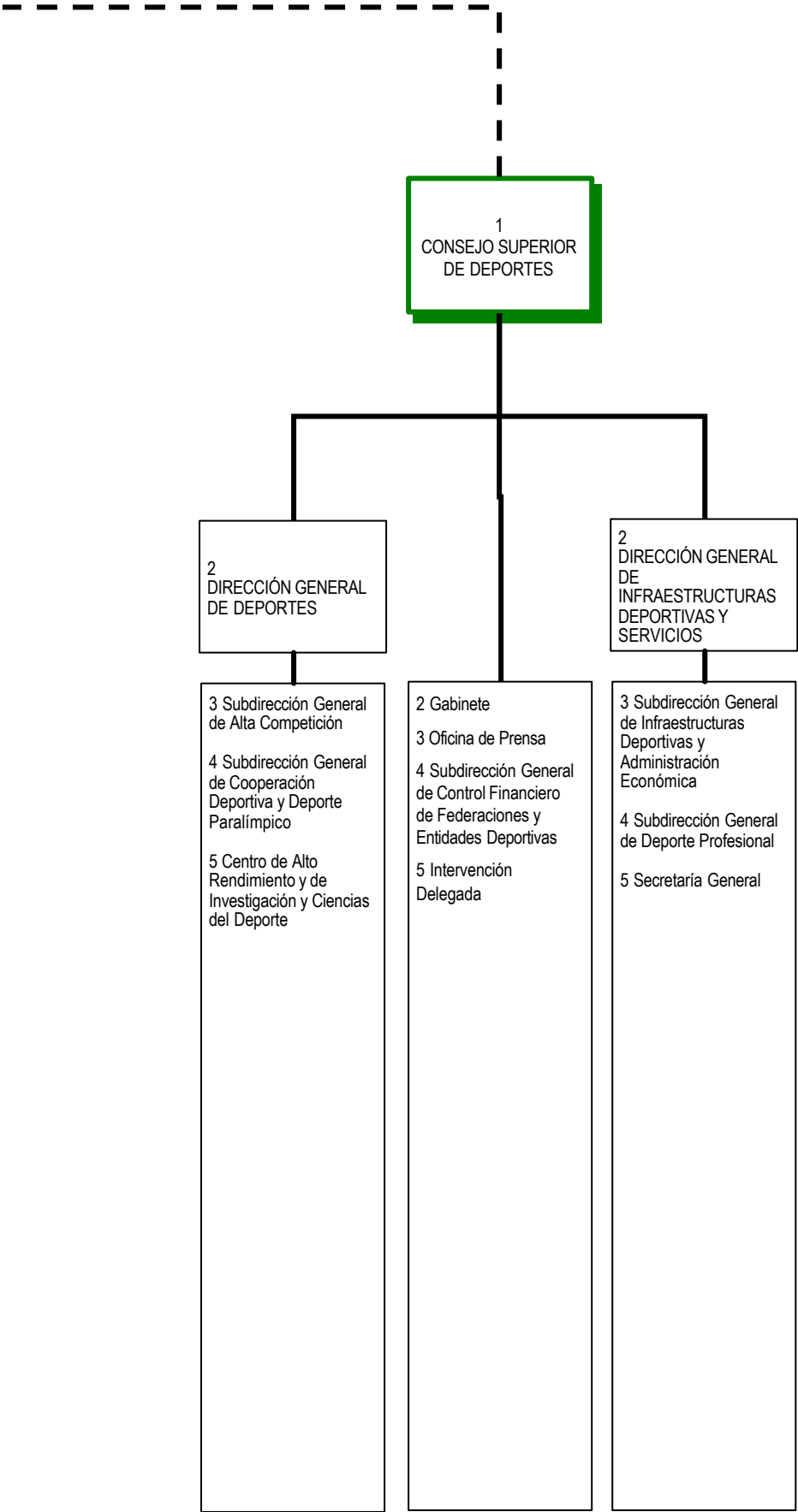

-----

Línea de adscripción de Organismos Públicos

Se relacionan administrativamente con el Ministerio de Educación, Cultura y Deporte:

- El Consejo de Universidades
- La Universidad Nacional de Educación a Distancia
- La Universidad Internacional "Menéndez Pelayo"
- El Instituto de España y las Reales Academias integradas en éste.
- Comisión Nacional Evaluadora de la Actividad Investigadora

Dependen funcionalmente del Ministerio de Educación, Cultura y Deporte

- El Colegio de España en París
- Las Áreas Funcionales de Alta Inspección de Educación integradas en las Delegaciones del Gobierno

El Consejo Escolar del Estado es el órgano consultivo del Ministerio de Educación, Cultura y Deporte



MINISTERIO DE TRABAJO Y ASUNTOS SOCIALES 1/4

Real Decreto 557/2000, de 27 de abril (BOE del 28)  
Real Decreto 1888/1996, de 2 de agosto (BOE del 6)  
Real Decreto 140/1997, de 31 de enero (BOE del 6 de febrero)  
Real Decreto 622/1998, de 17 de abril (BOE del 29)  
Real Decreto 2288/1998, de 23 de octubre (BOE del 29)  
Real Decreto 692/2000, de 12 de mayo (BOE del 13)  
Real Decreto 377/2001, de 6 de abril (BOE del 21)  
Real Decreto 946/2001, de 3 de agosto (BOE del 6 de septiembre)  
Real Decreto 238/2002, de 1 de marzo (BOE del 15)  
Real Decreto 291/2002, de 22 de marzo (BOE del 5 de abril)  
Real Decreto 469/2003, de 25 de abril (BOE del 13 de mayo)

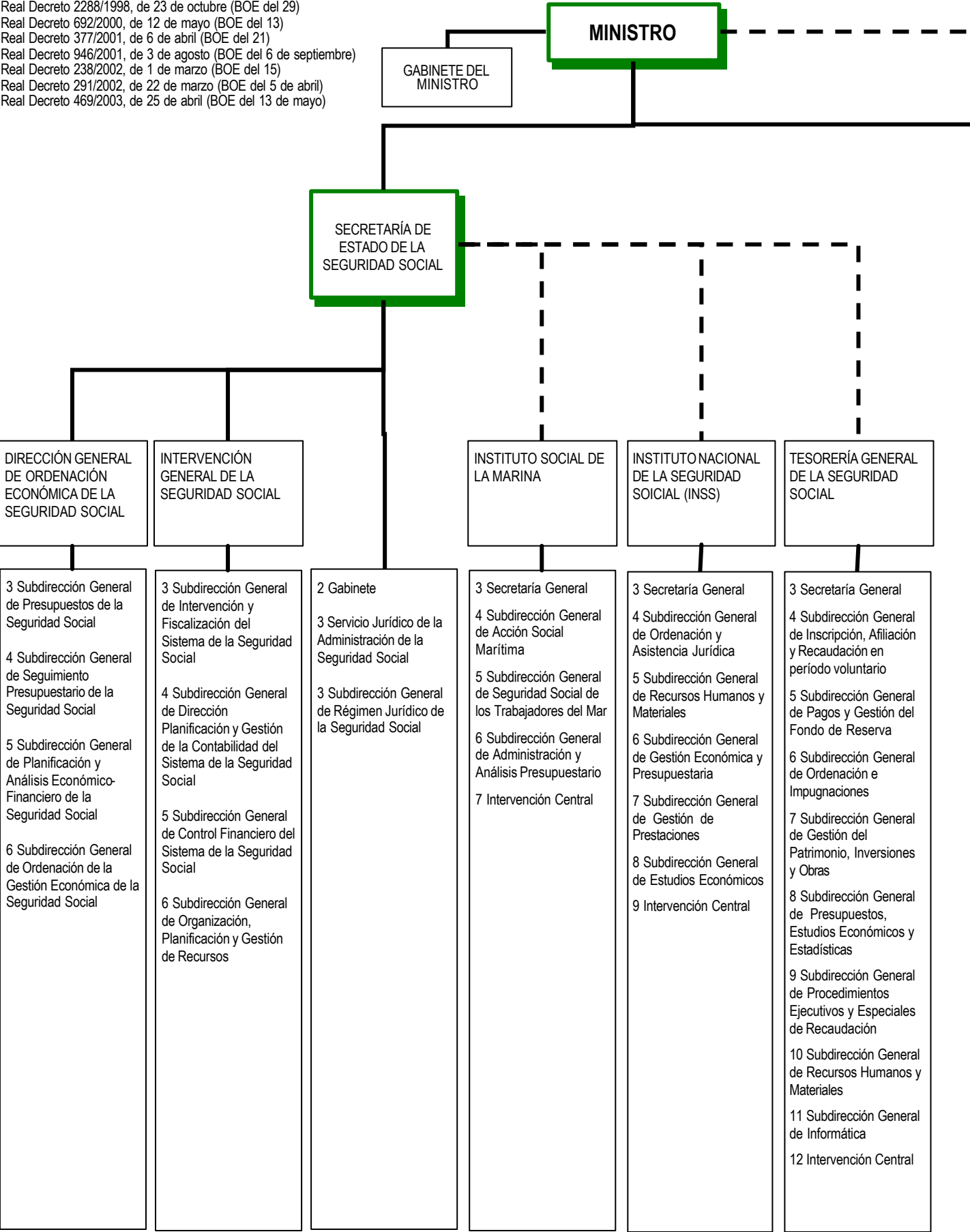

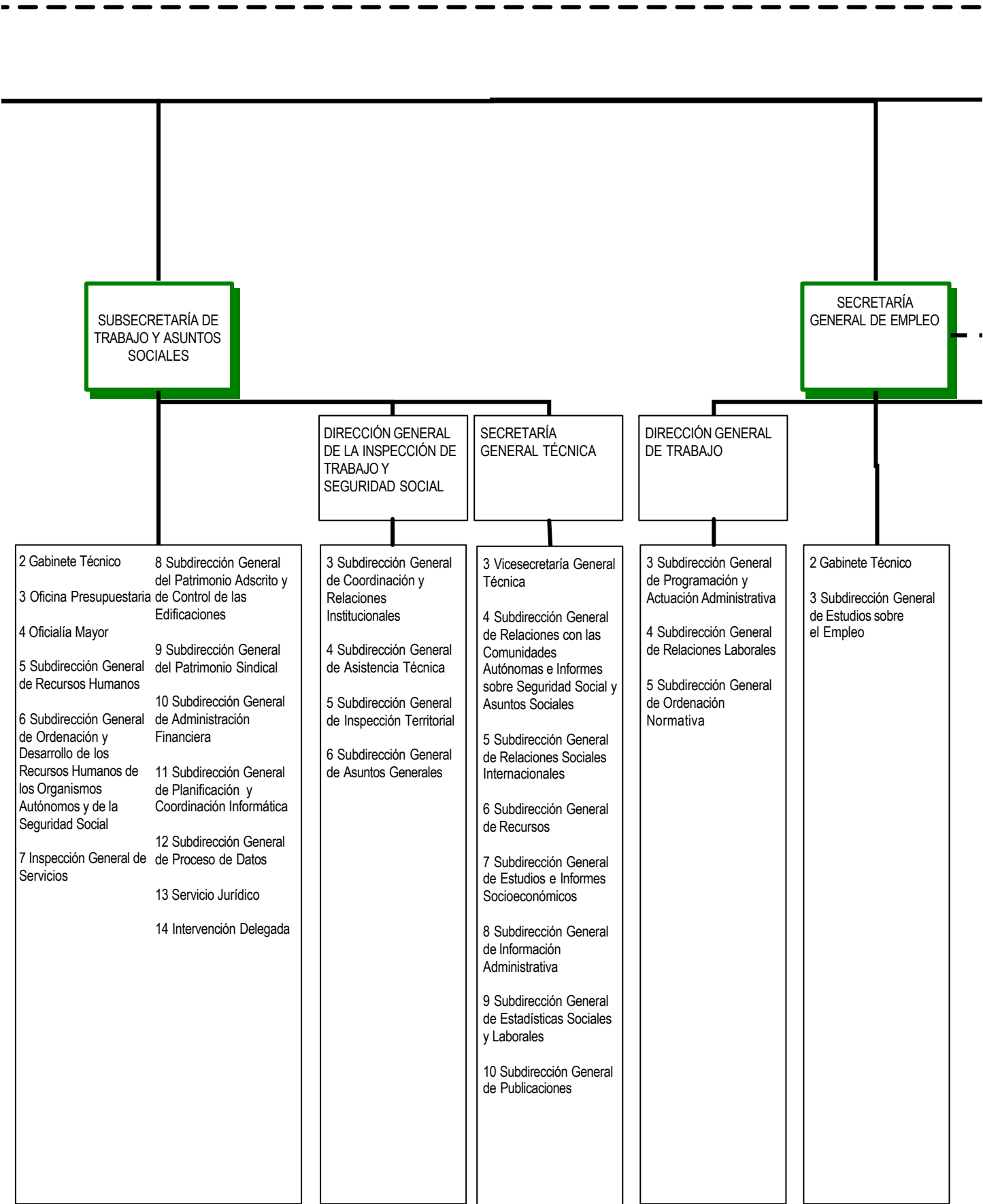

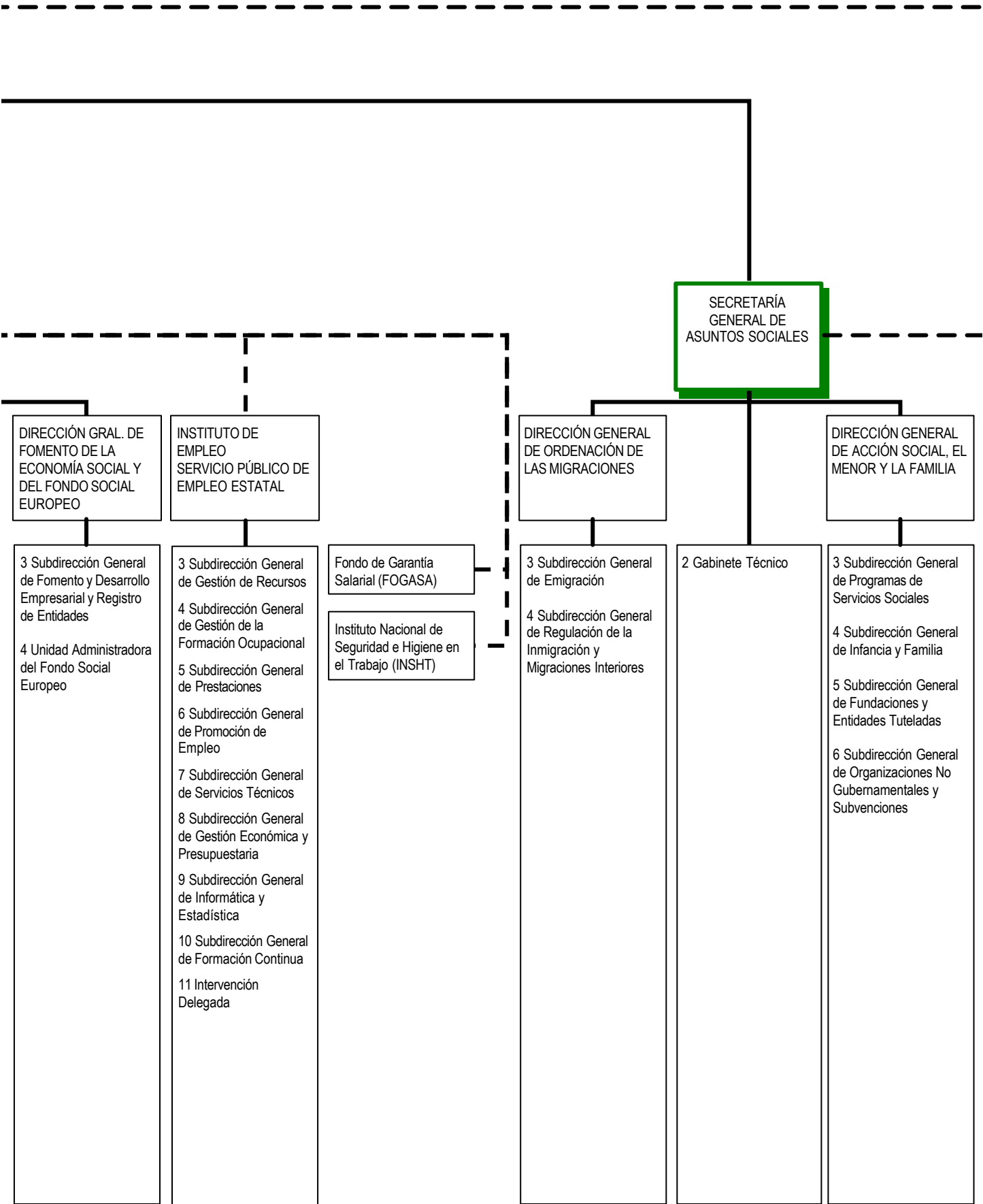

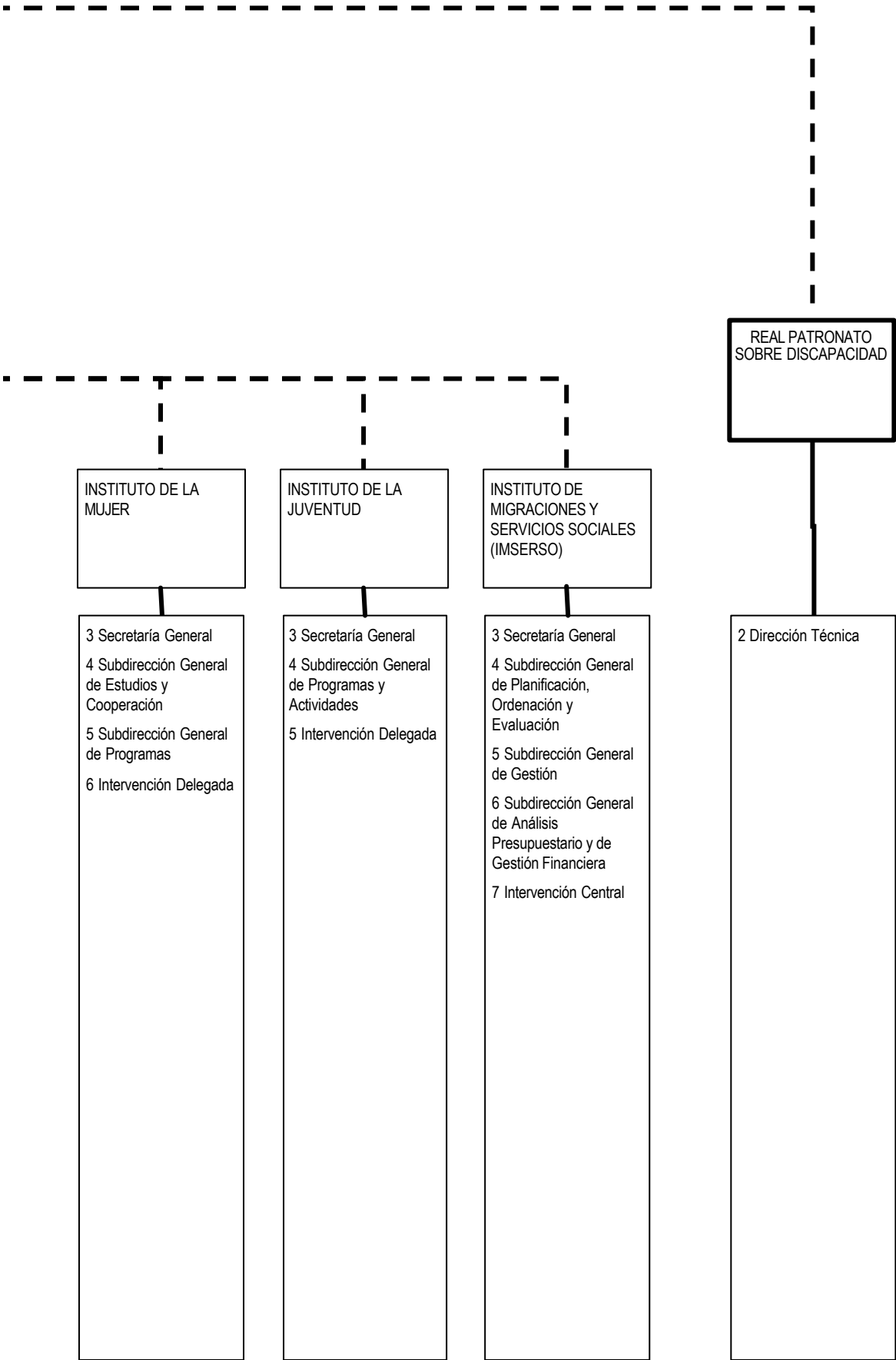

MINISTERIO DE AGRICULTURA, PESCA Y ALIMENTACIÓN 1/3

Real Decreto 557/2000, de 27 de abril (BOE del 28)  
Real Decreto 693/2000, de 12 de mayo (BOE del 13)  
Real Decreto 376/2003, de 28 de marzo (BOE del 29)

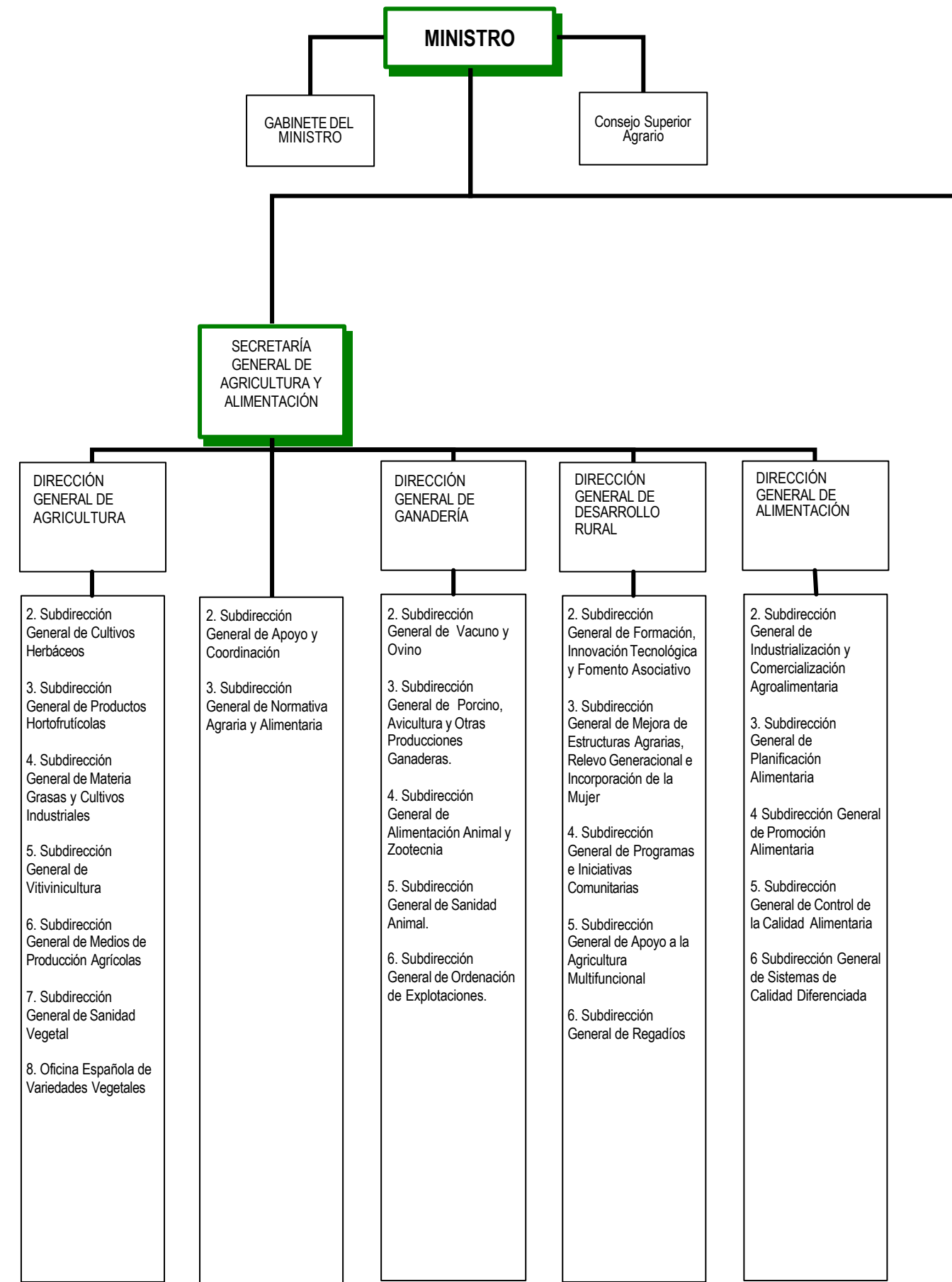

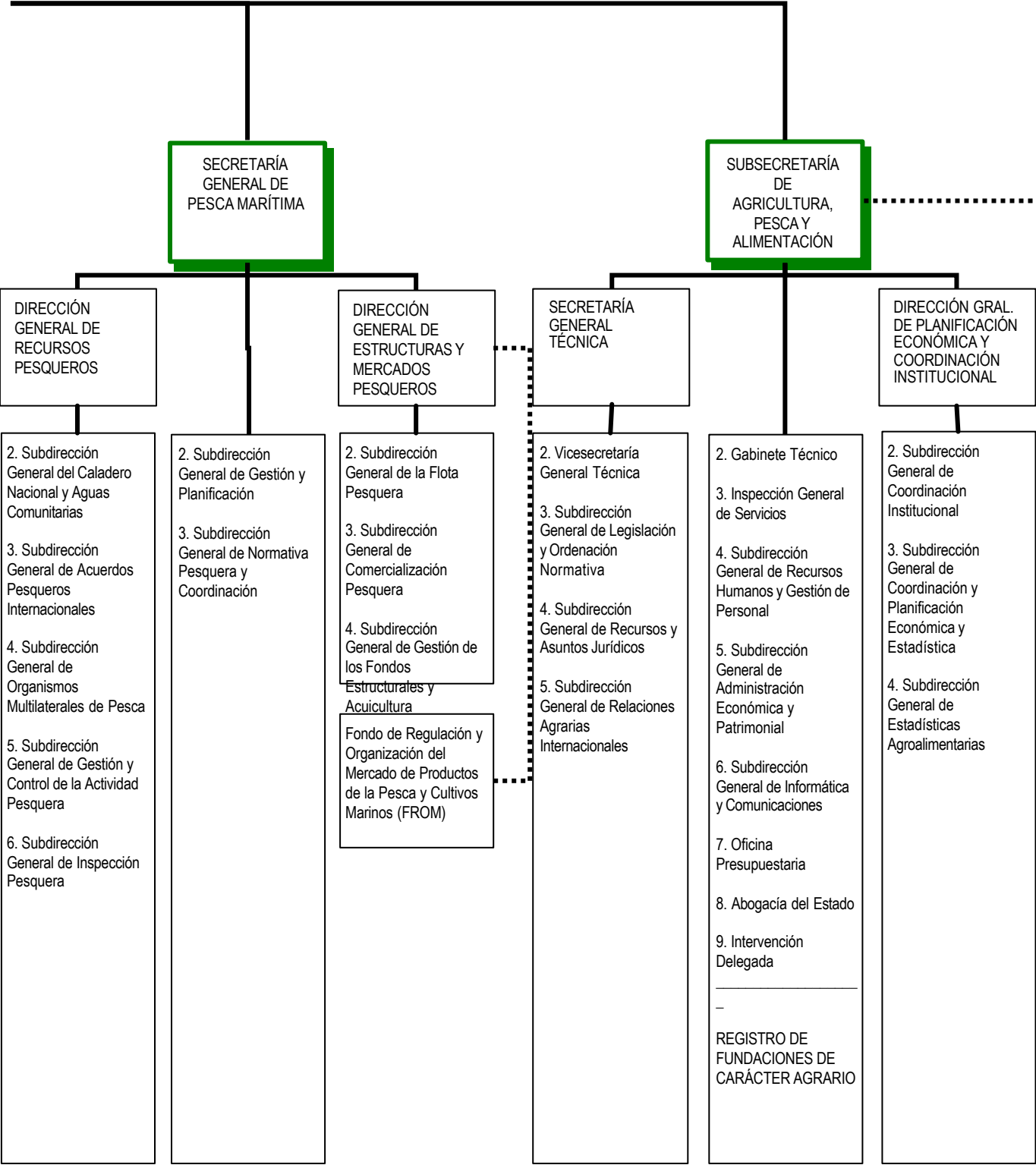

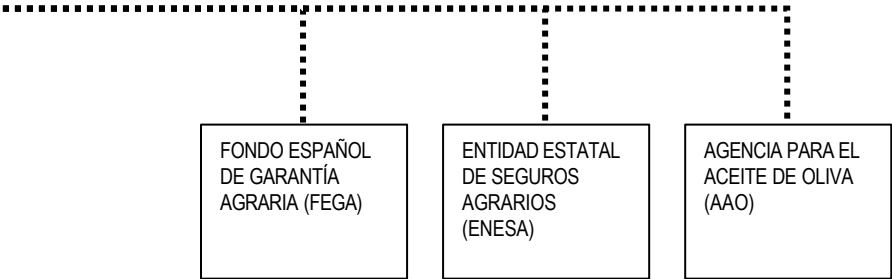

MINISTERIO DE ADMINISTRACIONES PÚBLICAS 1/2

Real Decreto 557/2000, de 27 de abril (BOE del 28)  
Real Decreto 694/2000, de 12 de mayo (BOE del 13)  
Real Decreto 1372/2000, de 19 de julio, (BOE del 20)  
Real Decreto 1661/2000, de 29 de septiembre (BOE del 11 de octubre)  
Real Decreto 577/1997, de 18 de abril (BOE de 5 de mayo)  
Real Decreto 10002002, de 27 de septiembre (BOE del 28)

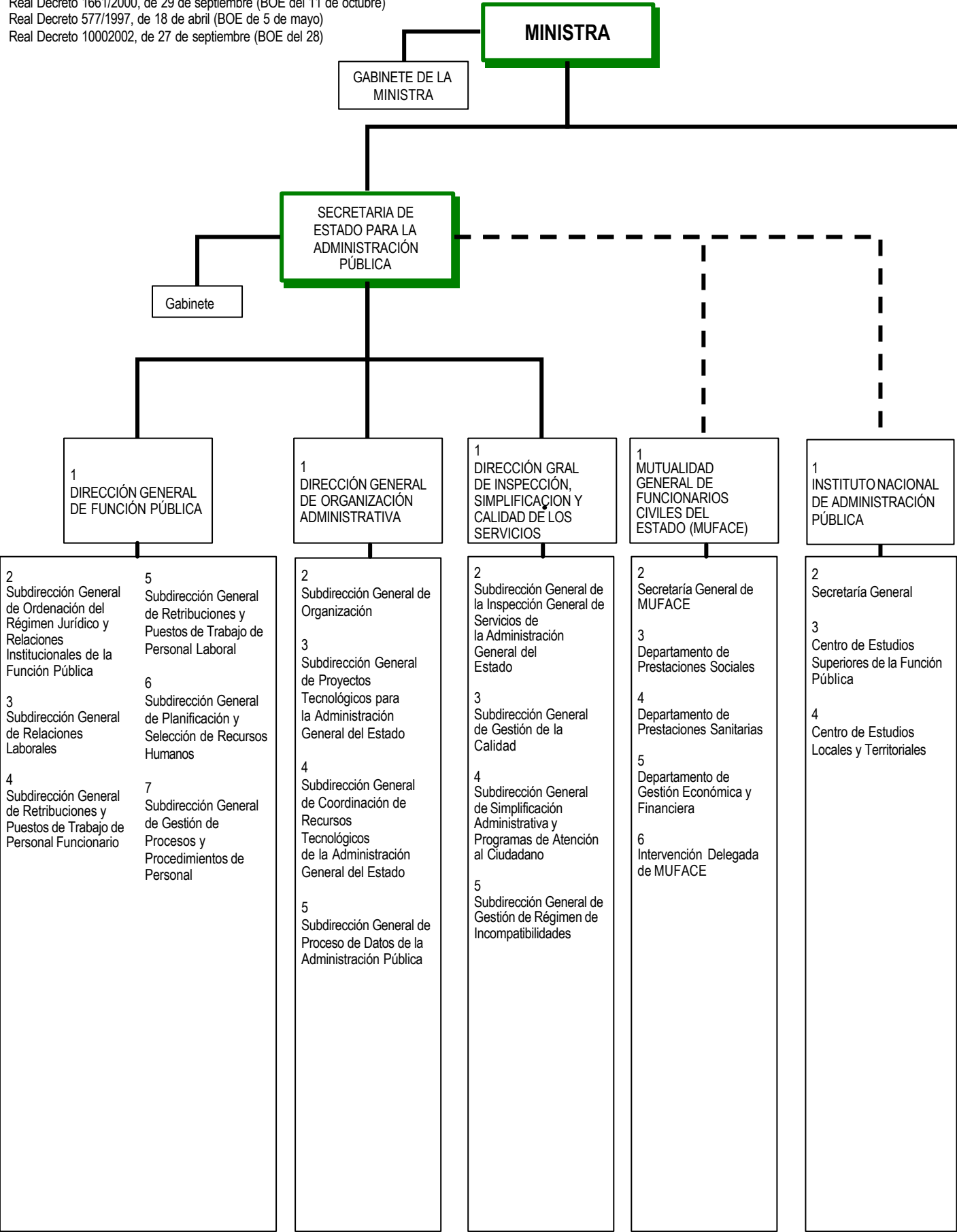

----- Línea de adscripción de Organismos Públicos.



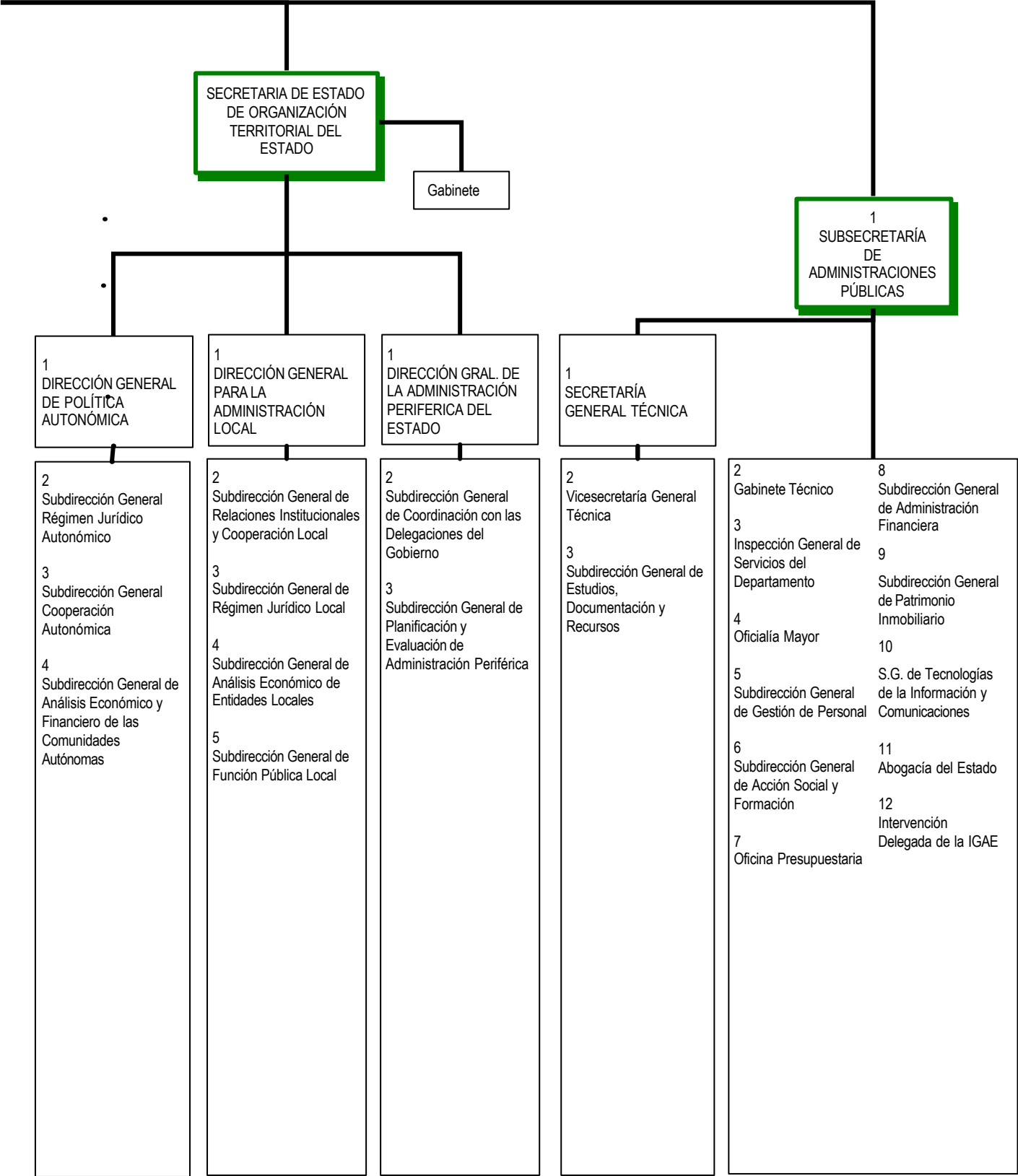

MINISTERIO DE SANIDAD Y CONSUMO 1/3

Real Decreto 557/2000, de 27 de abril (BOE del 28)  
Real Decreto 809/2000, de 19 de mayo (BOE del 20)  
Real Decreto 375/2001, de 6 de abril (BOE del 27)  
Real Decreto 709/2002, de 19 de julio (BOE del 26)  
Real Decreto 1087/2003, de 29 de agosto (BOE del 30)

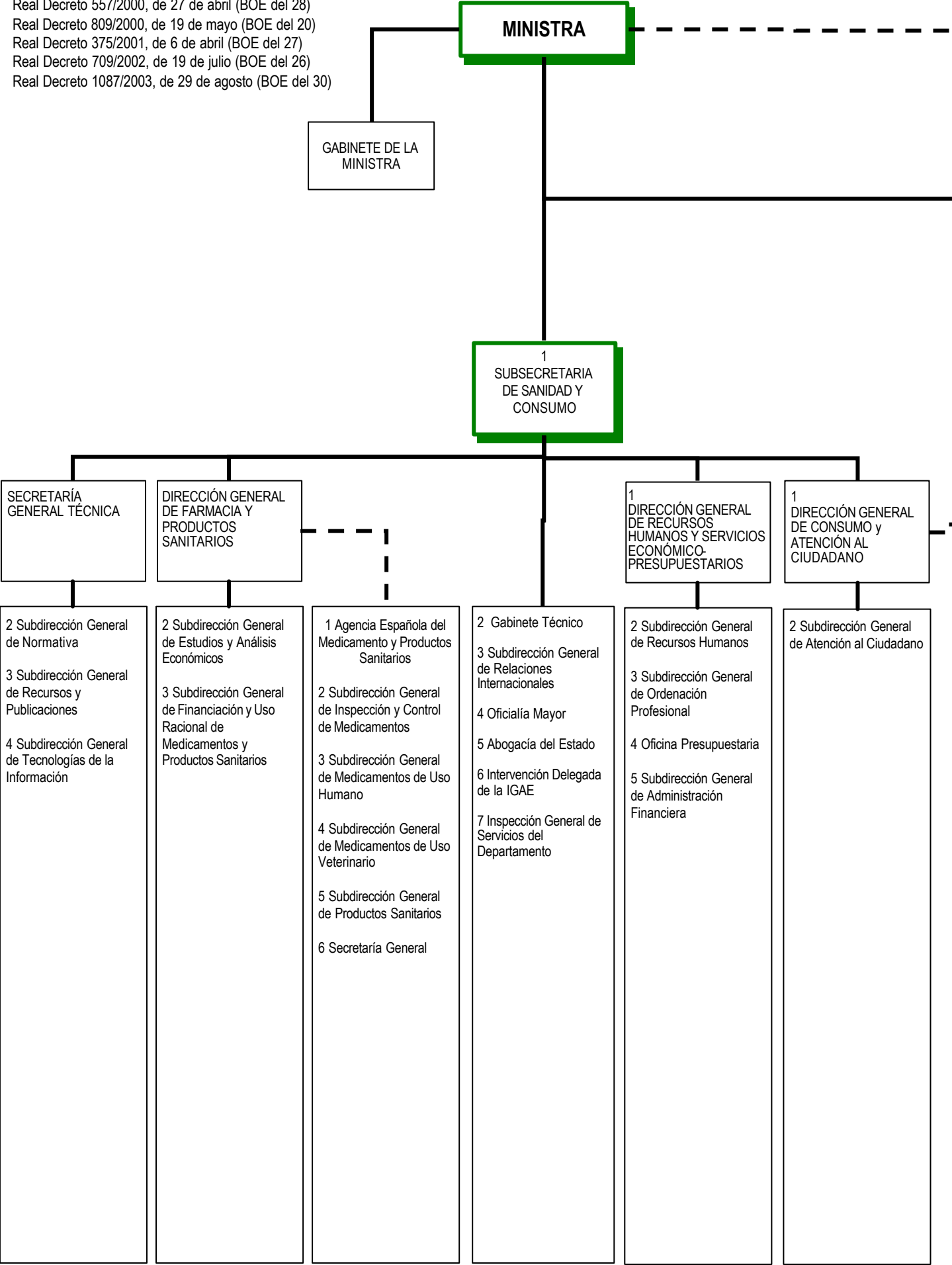

----- Línea de adscripción de Organismos Públicos

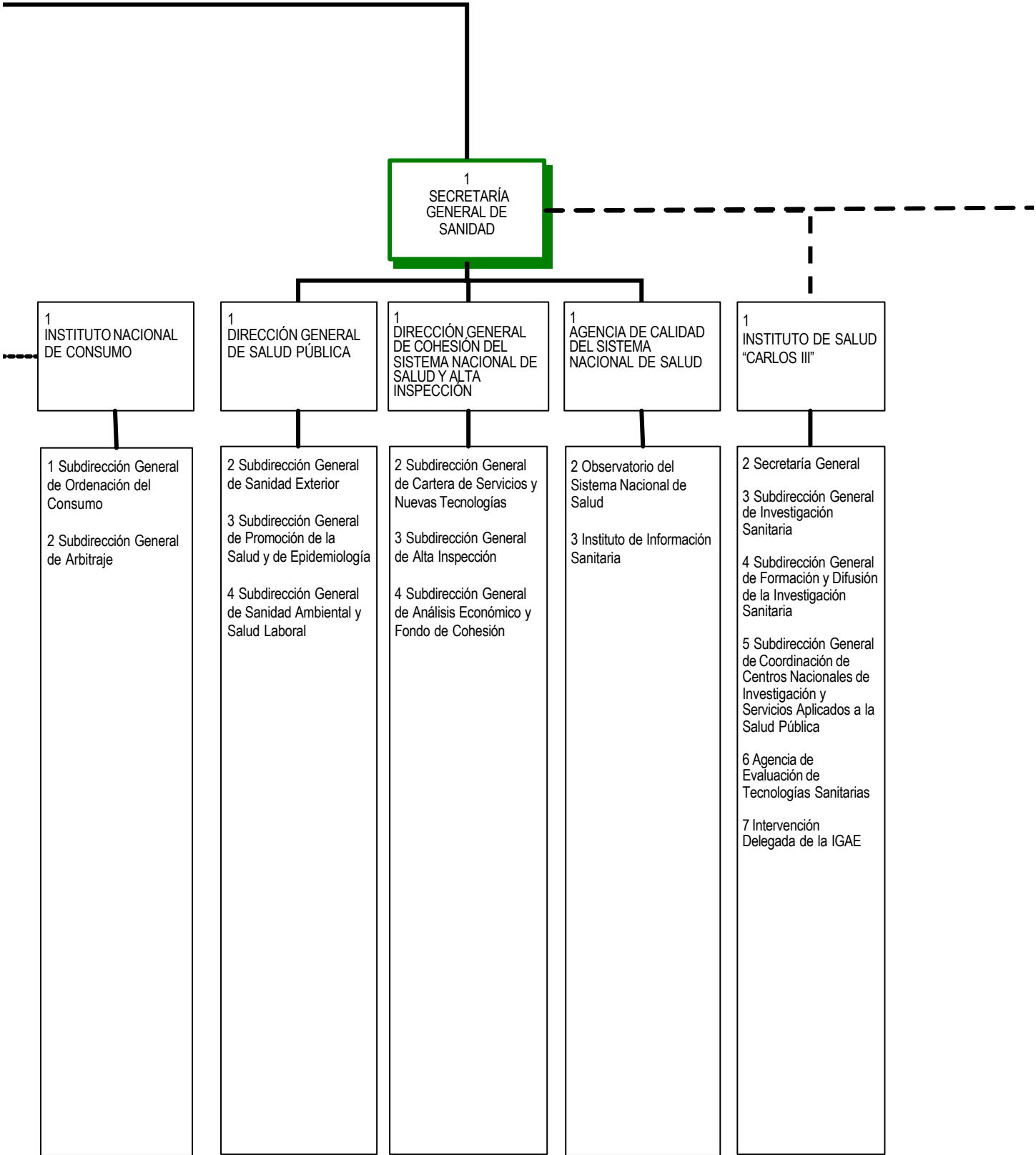

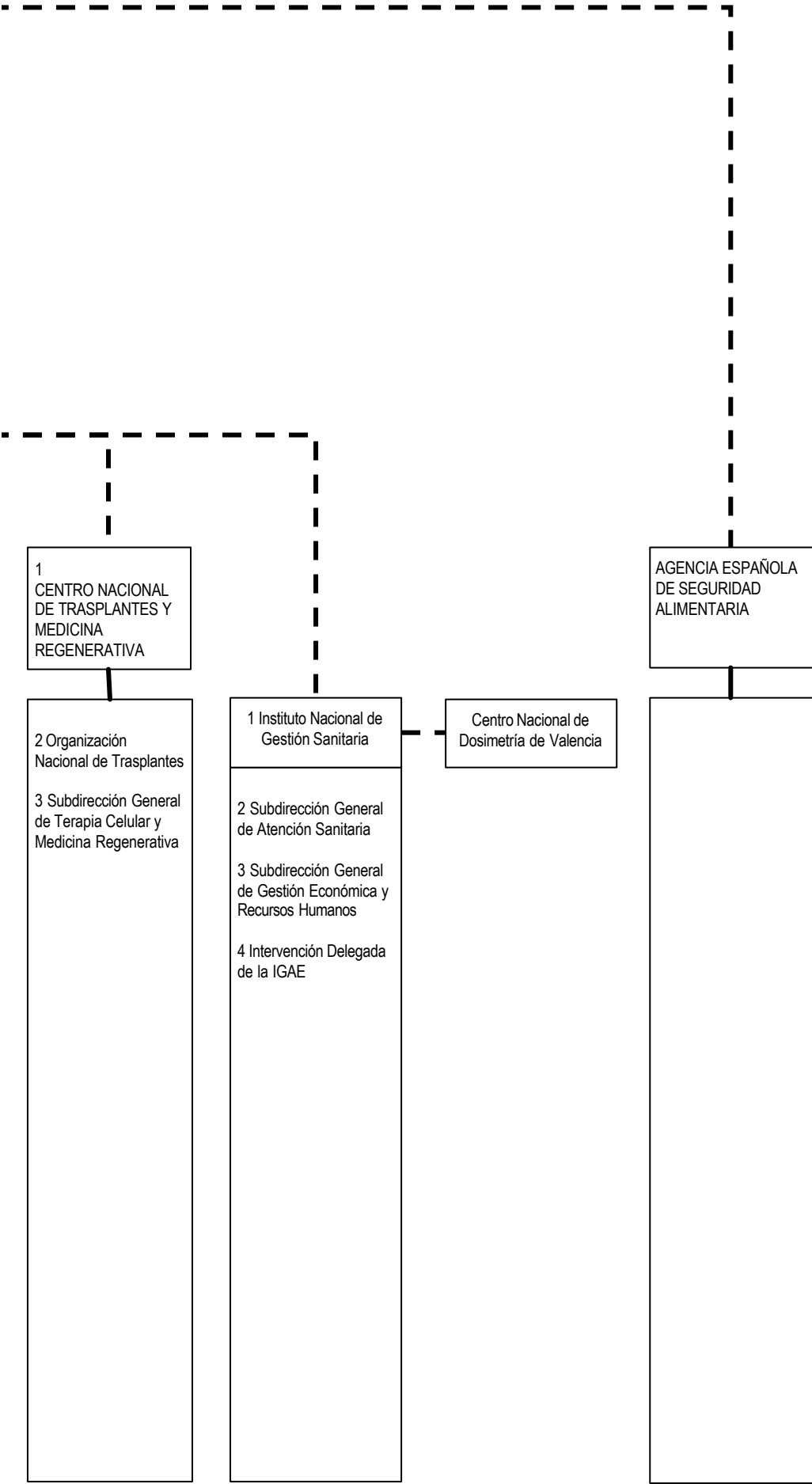

MINISTERIO DE MEDIO AMBIENTE 1/2

Real Decreto 557/2000, de 27 de abril (BOE del 28)  
Real Decreto 695/2000, de 12 de mayo (BOE del 13)  
Real Decreto 1415/2000, de 21 de julio (BOE del 22)  
Real Decreto-Legislativo 1/2001, de 20 de julio (BOE del 24)  
Real Decreto 1000/2003, de 25 de julio (BOE del 26)

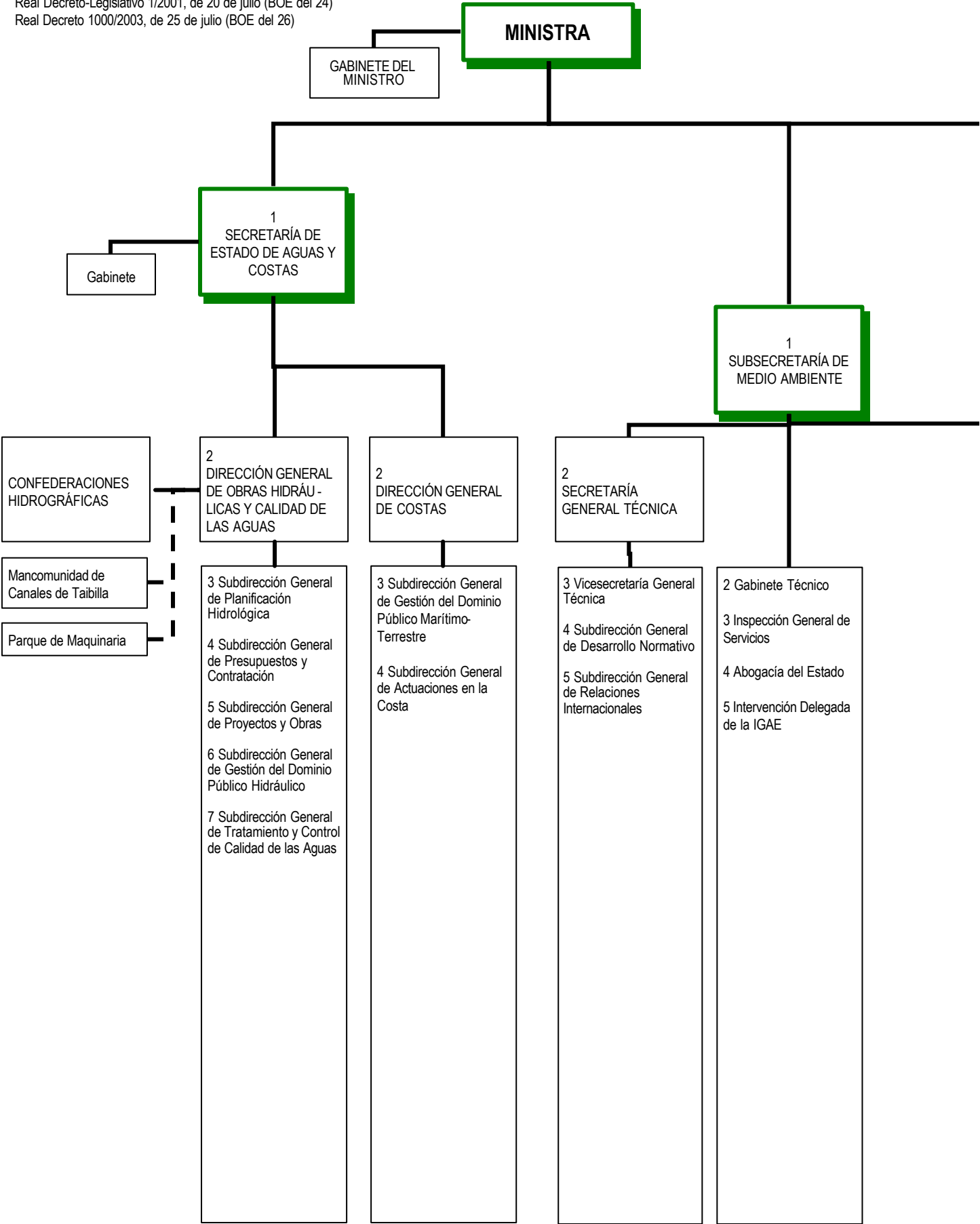

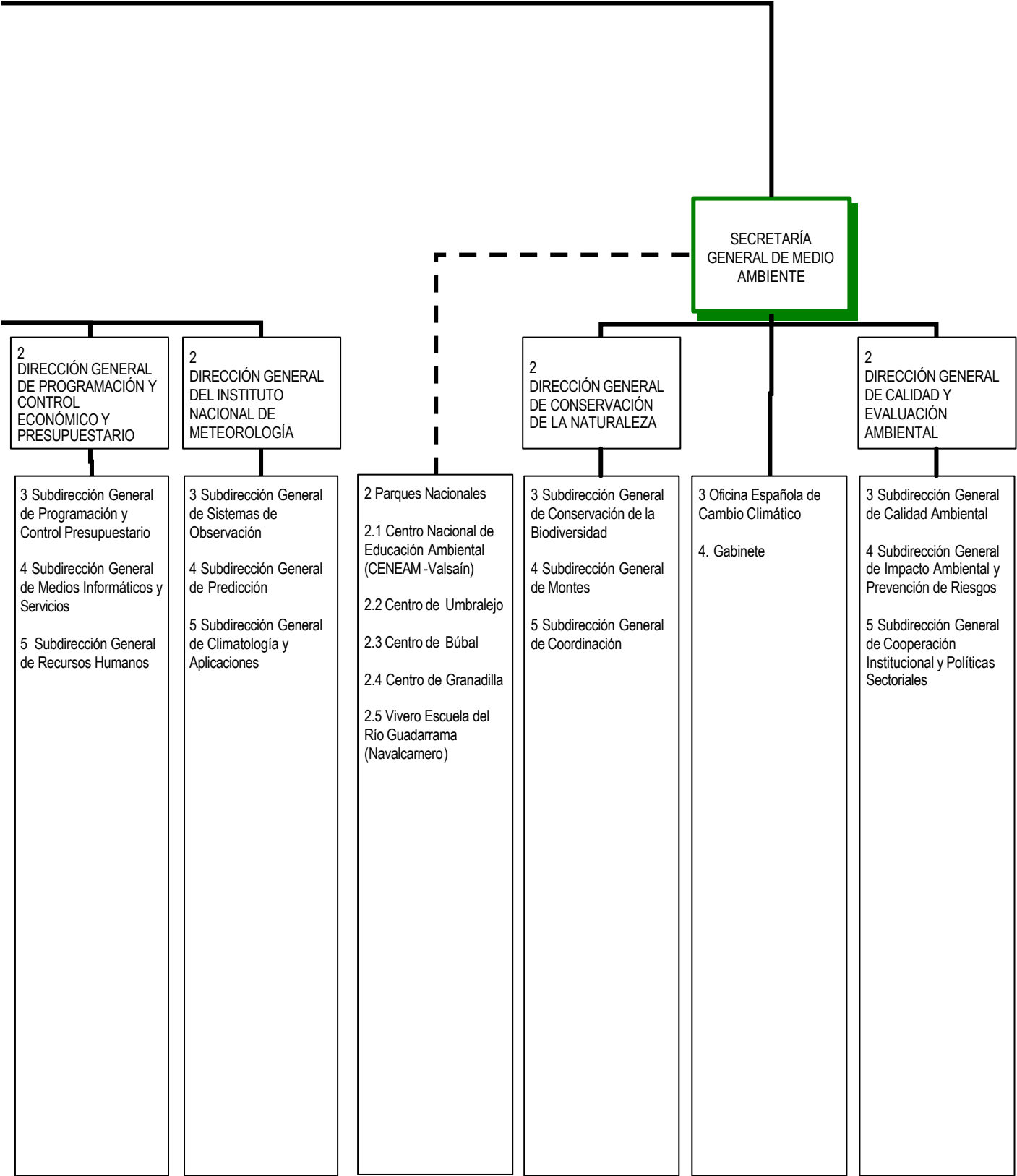

MINISTERIO DE CIENCIA Y TECNOLOGÍA 1/3

Real Decreto 557/2000, de 27 de abril (BOE del 28)  
Real Decreto 696/2000, de 12 de mayo (BOE del 13)  
Real Decreto 1451/2000, de 28 de julio (BOE del 29)  
Real Decreto 164/2002, de 8 de febrero (BOE del 16)  
Real Decreto 1945/2000, de 1 de diciembre (BOE del 2)  
Real Decreto 1950/2000, de 1 de diciembre (BOE del 2)  
Real Decreto 1951/2000, de 1 de diciembre (BOE del 2)  
Real Decreto 1952/2000, de 1 de diciembre (BOE del 2)  
Real Decreto 1953/2000, de 1 de diciembre (BOE del 2)  
Real Decreto 1270/1997, de 24 de julio (BOE del 30 de agosto)  
Real Decreto 3451/2000, de 22 de diciembre (BOE 11 enero 2001)  
Real Decreto 777/2002, de 26 de julio (BOE del 27)  
Real Decreto 1384/2002, de 20 de diciembre (BOE del 7 enero 2003)

